



ข้อมูลและทิศทางการป่วย “ผู้ป่วยใน”

(สาเหตุการป่วย 75 กลุ่มโรค)



เครือข่ายสุขภาพอำเภอแก่งคอย จังหวัดสระบุรี



UPDATE!!! “สถานะสุขภาพ” และ “สภาพปัญหาในพื้นที่”

ข้อมูล “ผู้ป่วยใน” (จำนวน-วันนอนเฉลี่ย-อัตราครองเตียง)

จำนวน

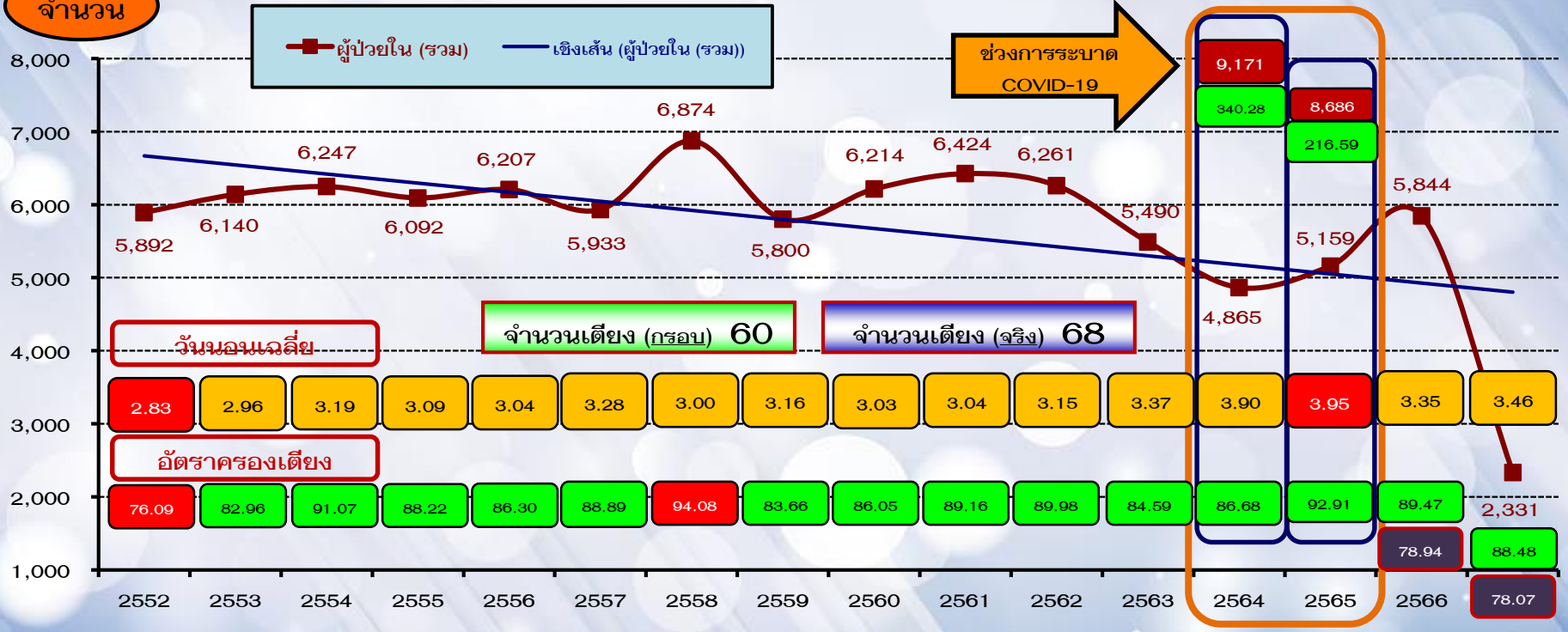

“ข้อมูลสถานะสุขภาพ” เครือข่ายสุขภาพอำเภอแก่งคอย : 31/5/67



UPDATE!!! “ทิศทางสาเหตุการป่วย” ประเภท “ผู้ป่วยใน”

10 อันดับ : ผู้ป่วยใน (75 กลุ่มโรค) : ปี 2567 (ม.ค.-พ.ค.)

จำนวน

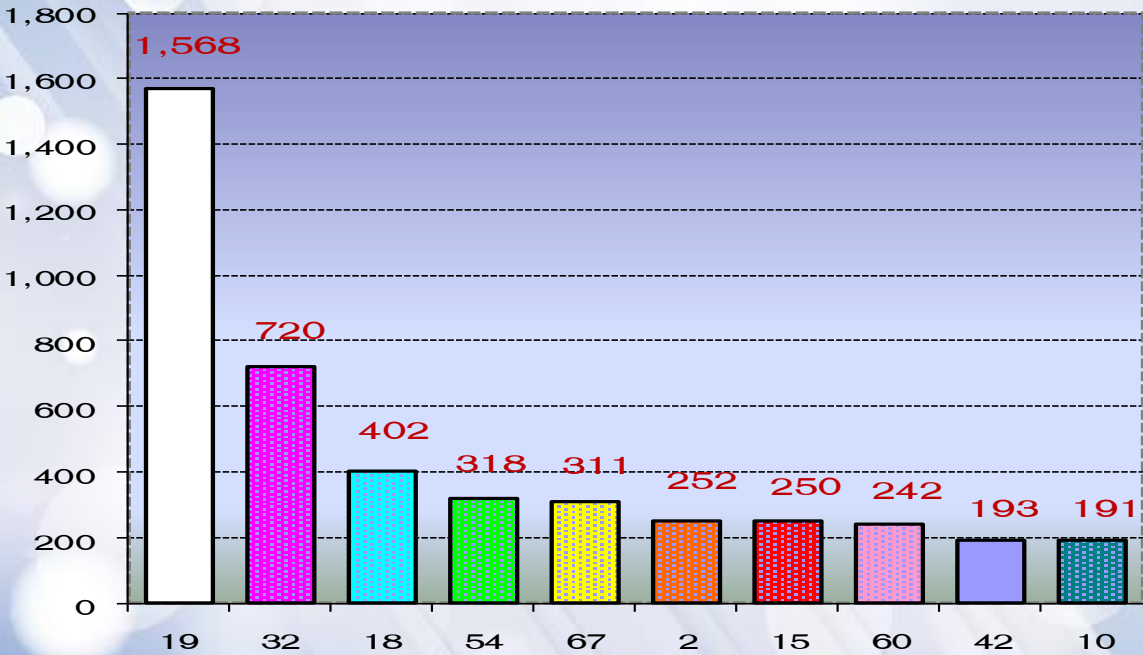

- 19 = Other endocrine, nutrition...
- 32 = Hypertensive diseases.
- 18 = Diabetes mellitus.
- 54 = Acute renal failure.
- 67 = Symptoms, signs and abnormal...
- 2 = Other intestinal infections...
- 15 = Diseases of the blood and blood...
- 60 = Other disorders of the genitourinary...
- 42 = Other diseases of the respiratory system
- 10 = Other infectious diseases.



UPDATE!!! “ทิศทางสาเหตุการป่วย” ประเภท “ผู้ป่วยใน”

1 : Typhoid, paratyphoid fever & other...

จำนวน

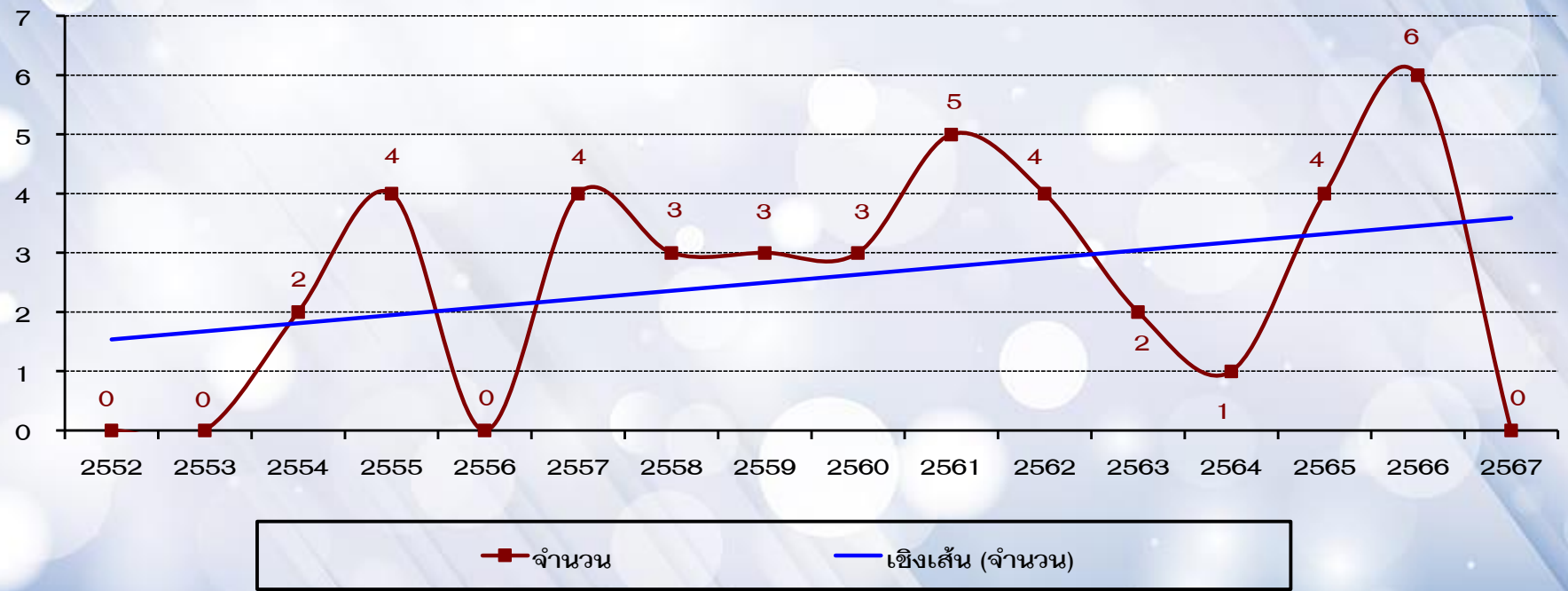



UPDATE!!! “ทิศทางสาเหตุการป่วย” ประเภท “ผู้ป่วยใน”

2 : Other intestinal infections diseases

จำนวน

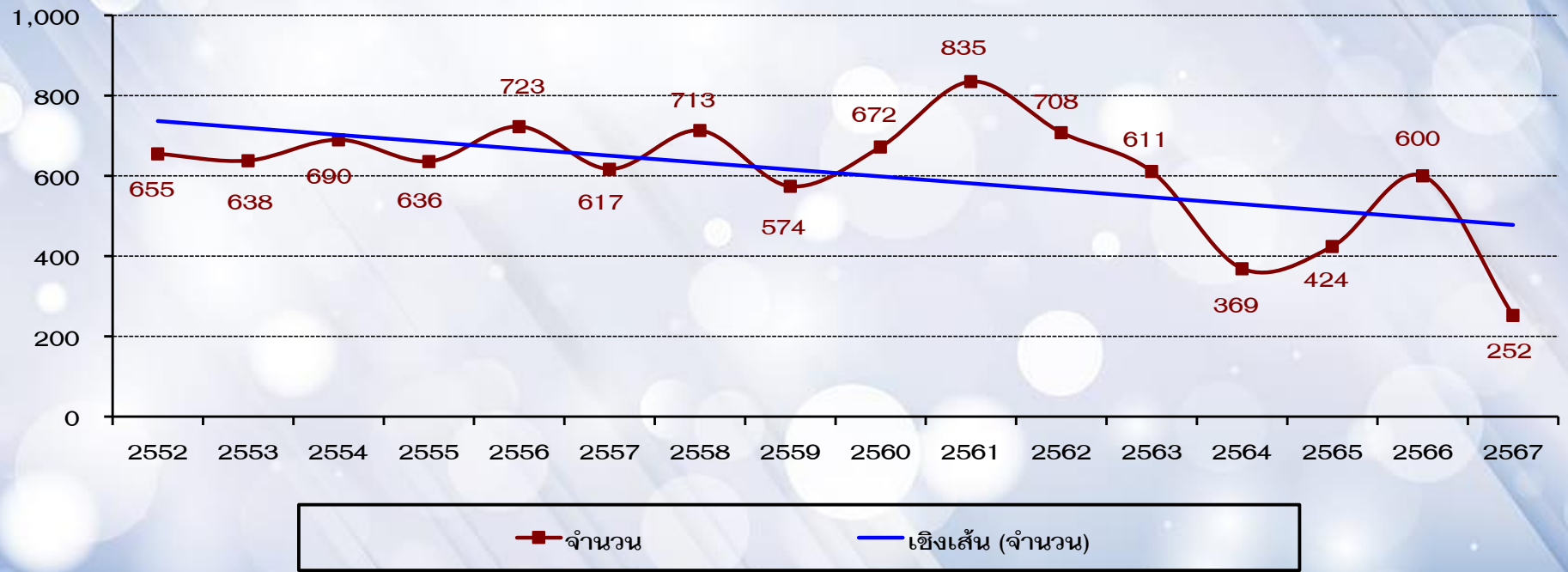



UPDATE!!! “ทิศทางสาเหตุการป่วย” ประเภท “ผู้ป่วยใน”

3 : Tuberculosis

จำนวน

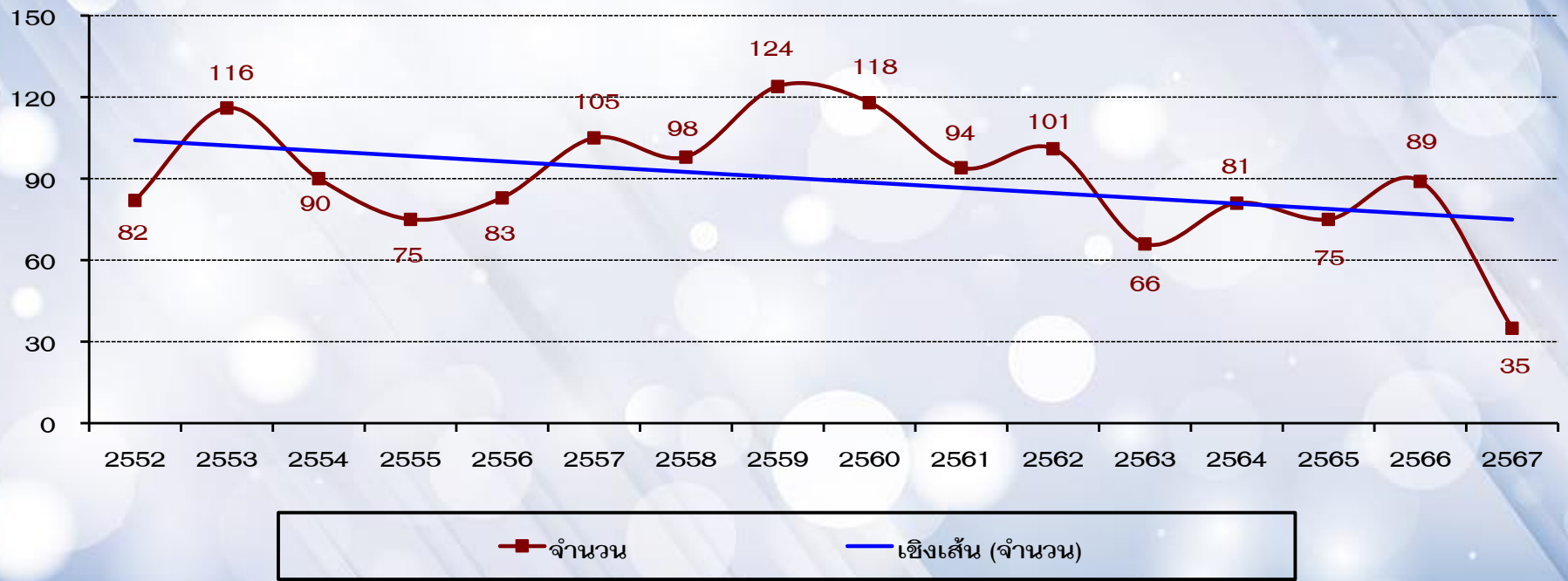



UPDATE!!! “ทิศทางสาเหตุการป่วย” ประเภท “ผู้ป่วยใน”

4 : Leprosy

จำนวน

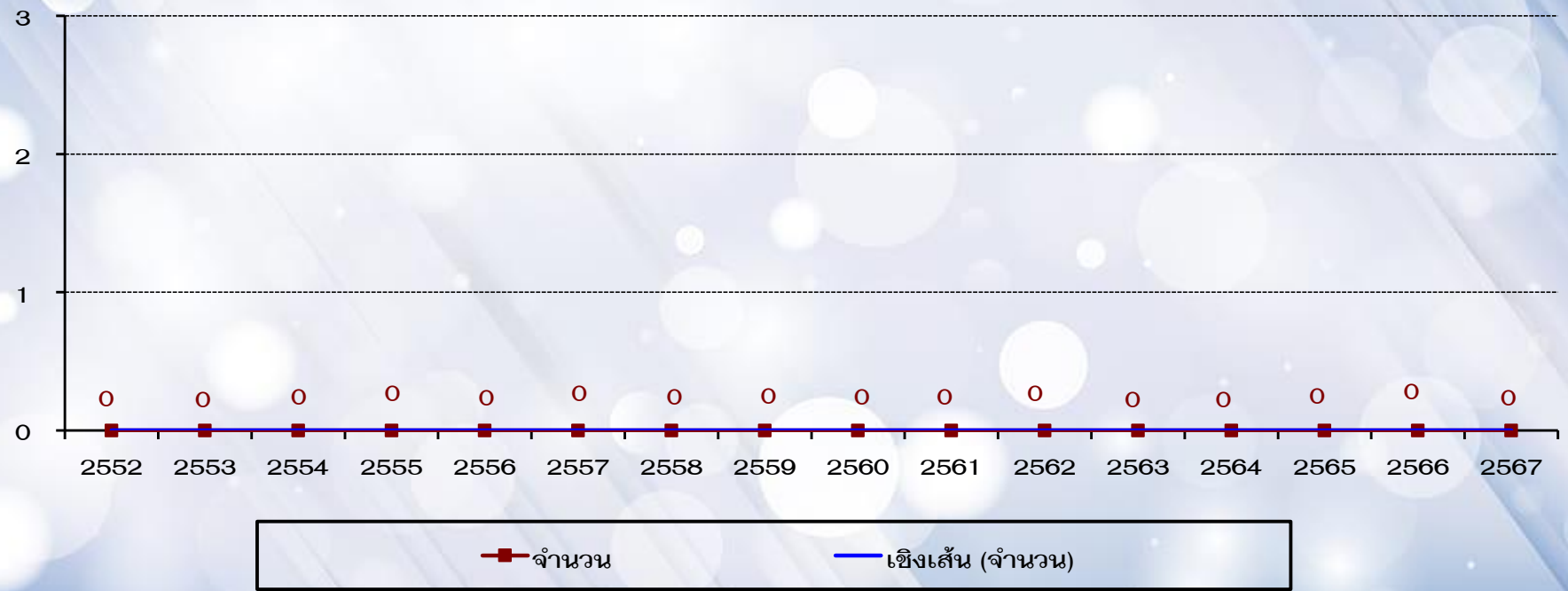



UPDATE!!! “ทิศทางการเหตุการณ์ป่วย” ประเภท “ผู้ป่วยใน”

5 : Viral encephalitis

จำนวน

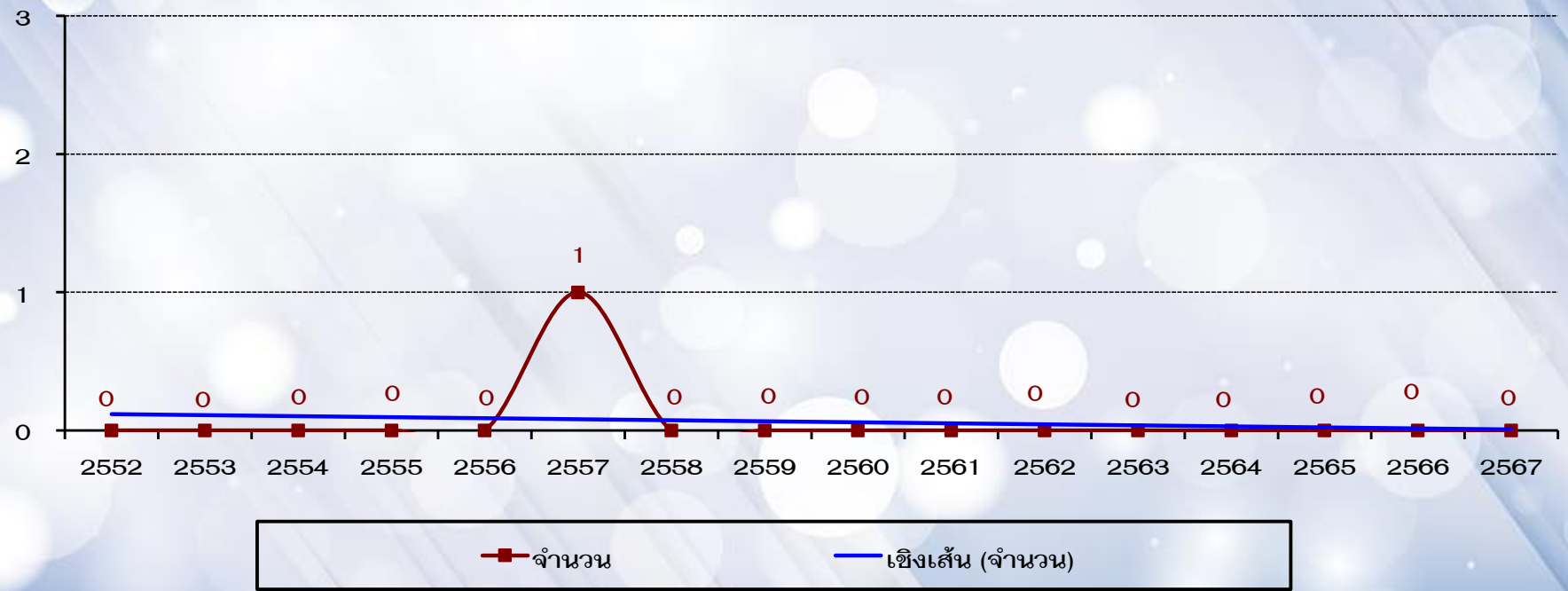



UPDATE!!! “ทิศทางสาเหตุการป่วย” ประเภท “ผู้ป่วยใน”

6 : Dengue hemorrhagic fever

จำนวน

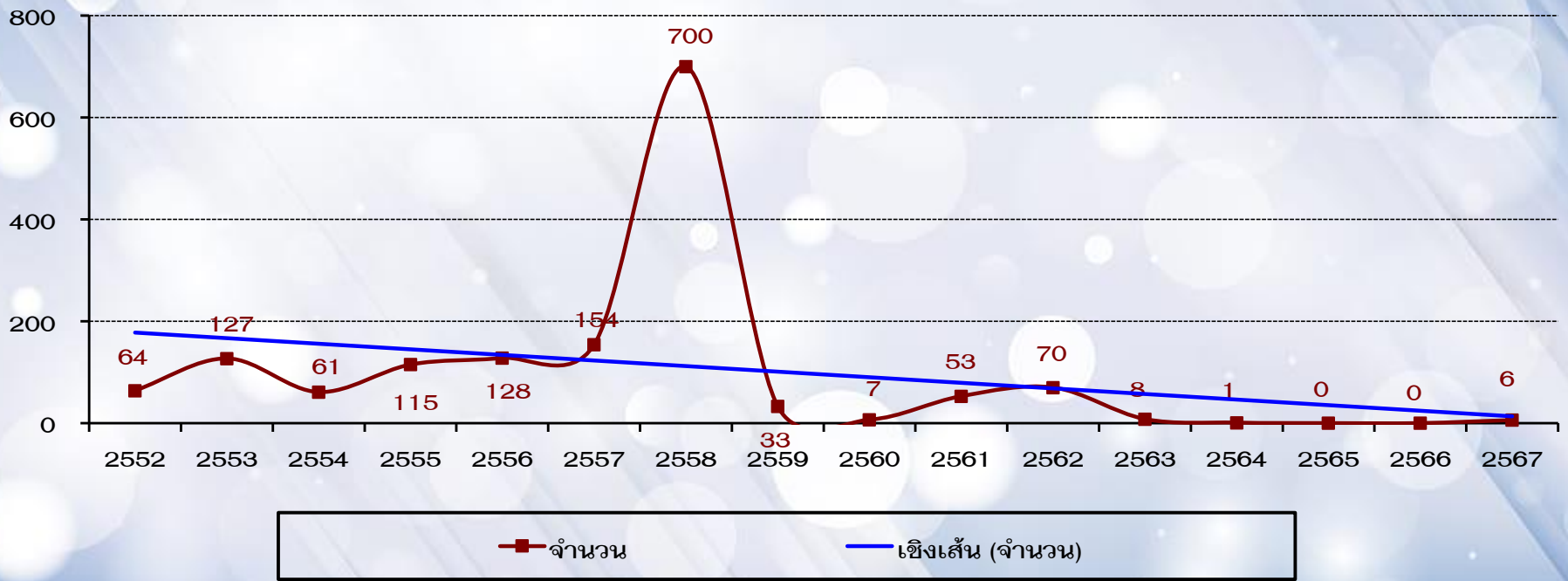



UPDATE!!! “ทิศทางสาเหตุการป่วย” ประเภท “ผู้ป่วยใน”

7 : Viral hepatitis

จำนวน

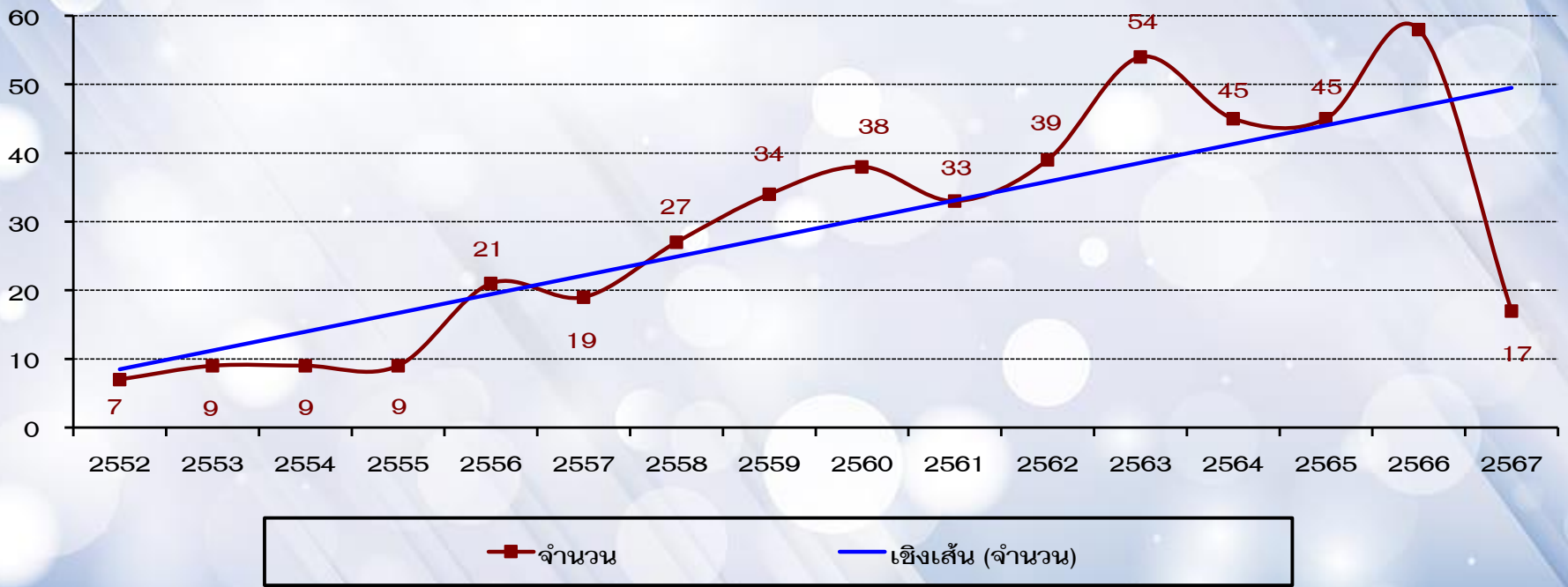



UPDATE!!! “ทิศทางสาเหตุการป่วย” ประเภท “ผู้ป่วยใน”

8 : Human immunodeficiency virus (HIV) diseases

จำนวน

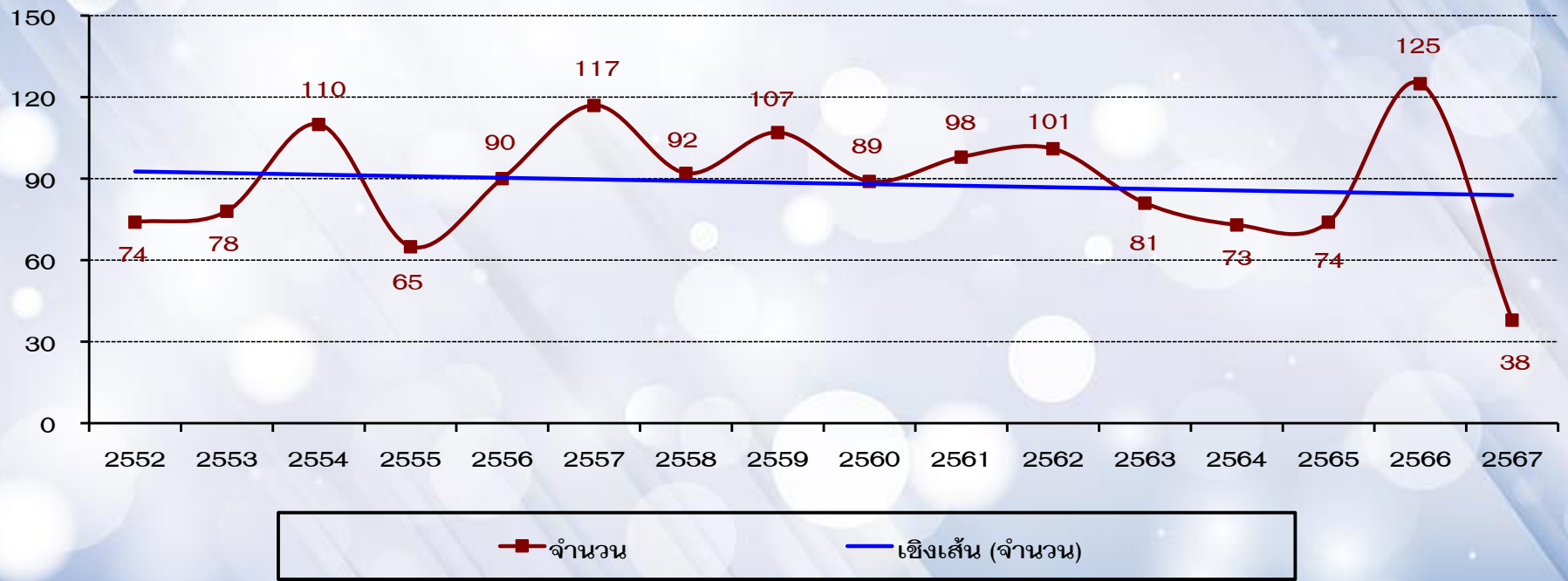



UPDATE!!! “ทิศทางสาเหตุการป่วย” ประเภท “ผู้ป่วยใน”

9 : Malaria

จำนวน

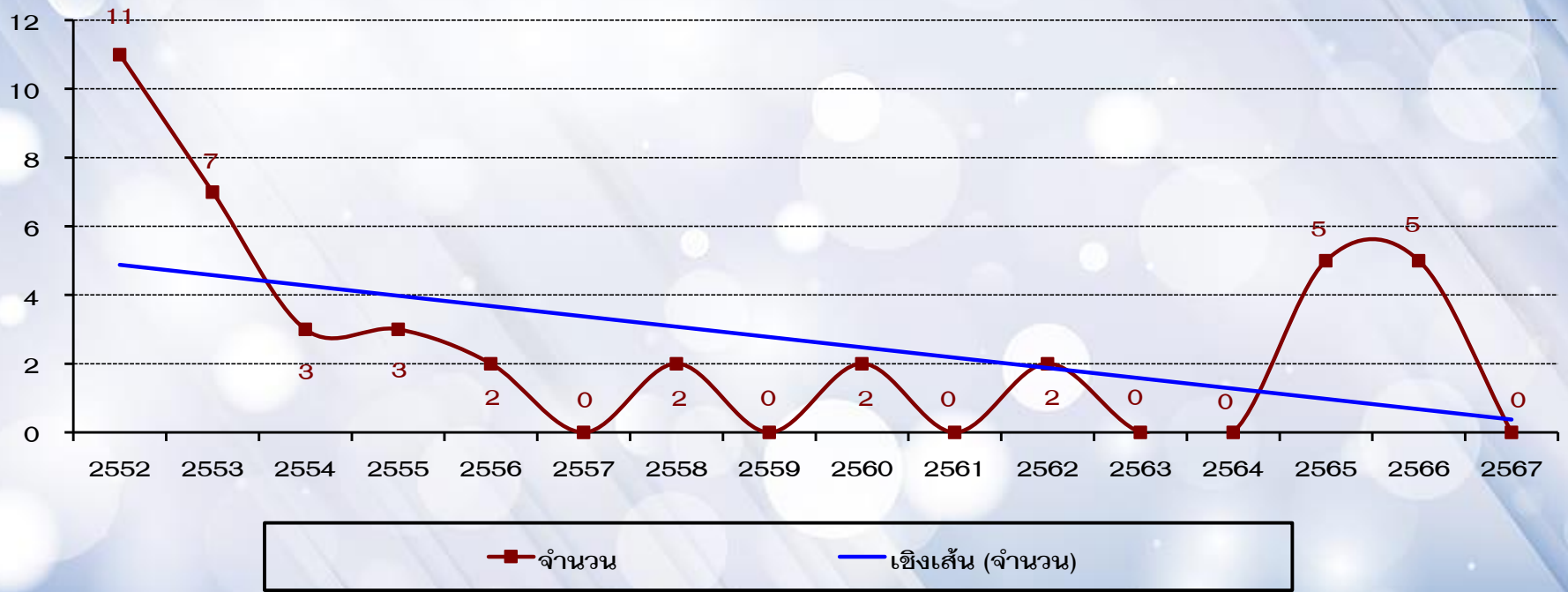



UPDATE!!! “ทิศทางสาเหตุการป่วย” ประเภท “ผู้ป่วยใน”

10 : Other infectious diseases

จำนวน

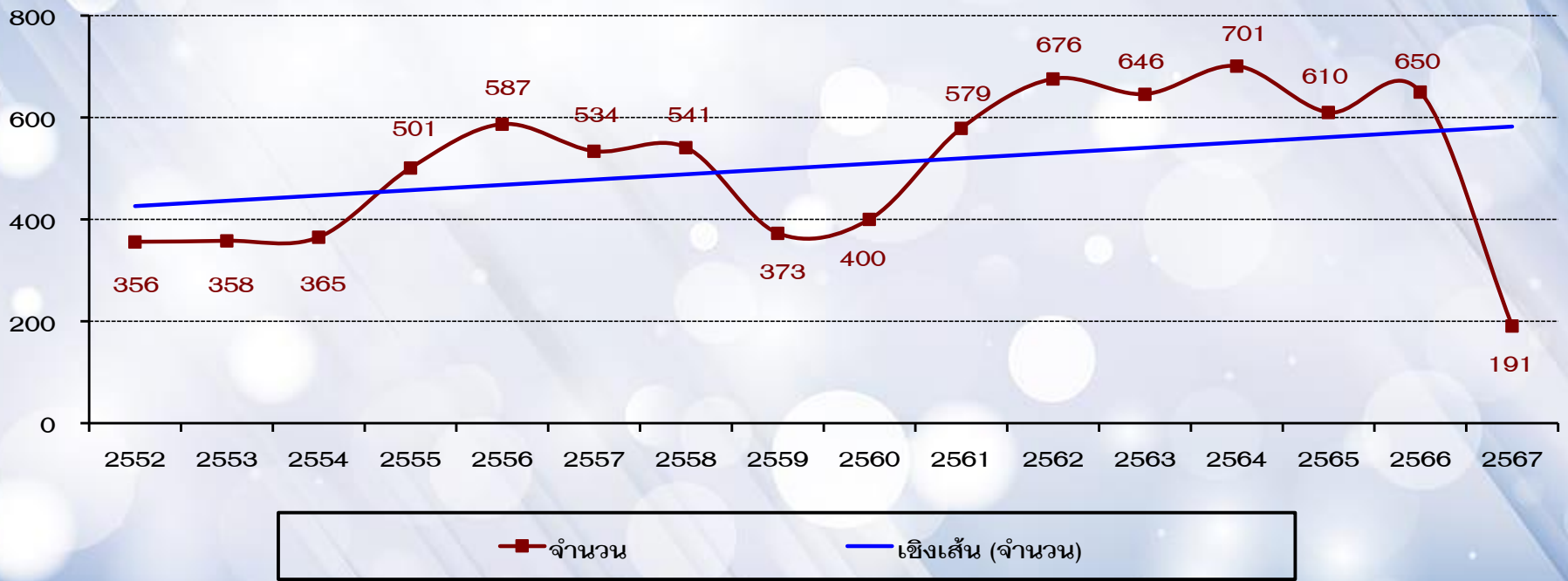



UPDATE!!! “ทิศทางสาเหตุการป่วย” ประเภท “ผู้ป่วยใน”

11 : CA Liver

จำนวน

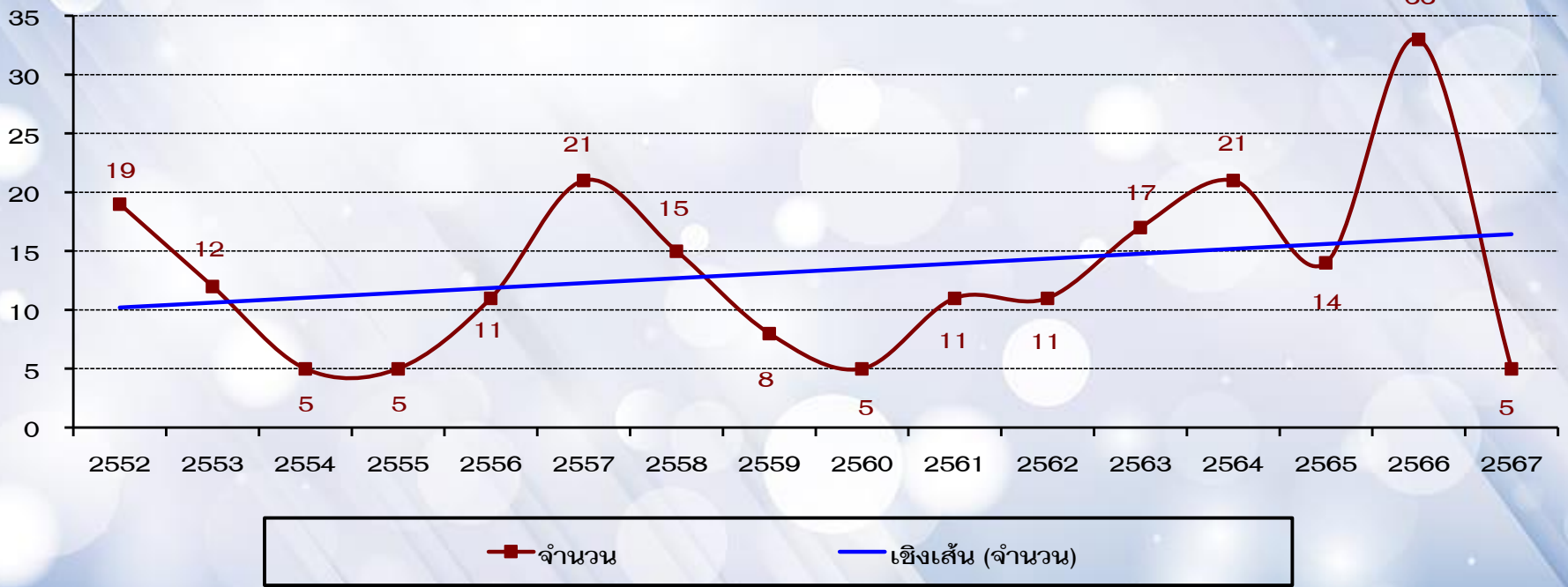



UPDATE!!! “ทิศทางสาเหตุการป่วย” ประเภท “ผู้ป่วยใน”

12 : CA Lung

จำนวน

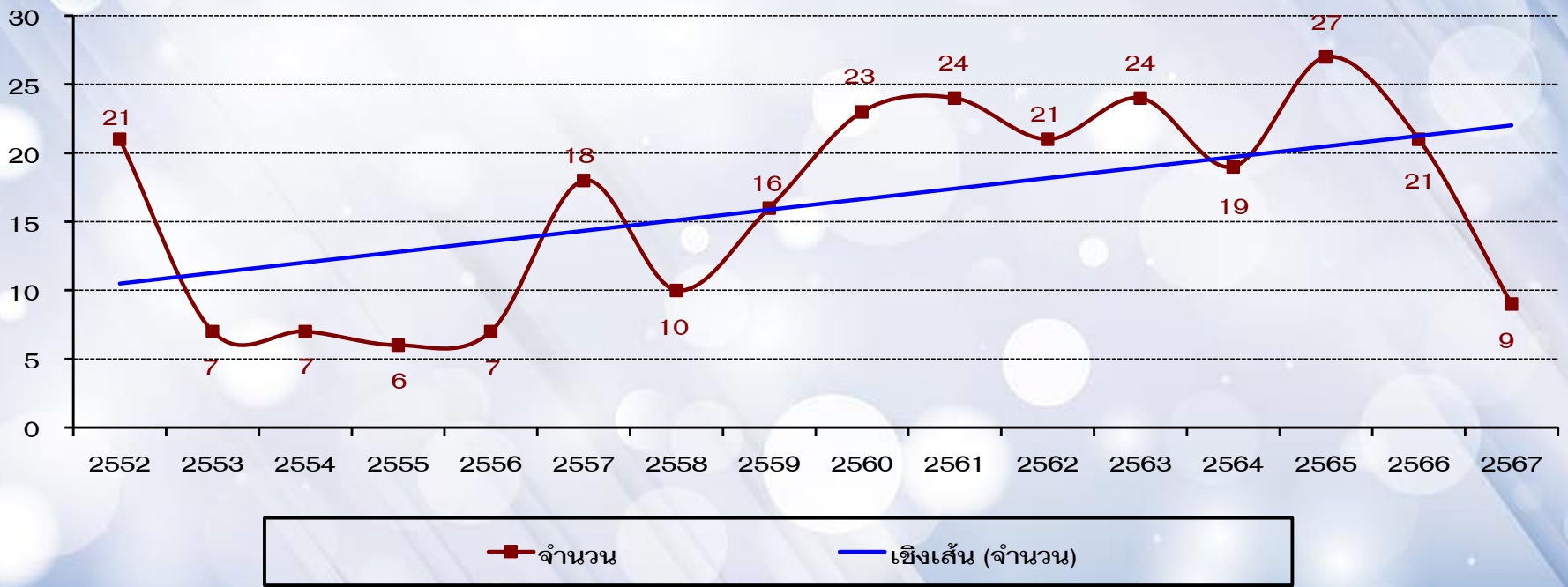



UPDATE!!! “ทิศทางสาเหตุการป่วย” ประเภท “ผู้ป่วยใน”

13 : CA Breast

จำนวน

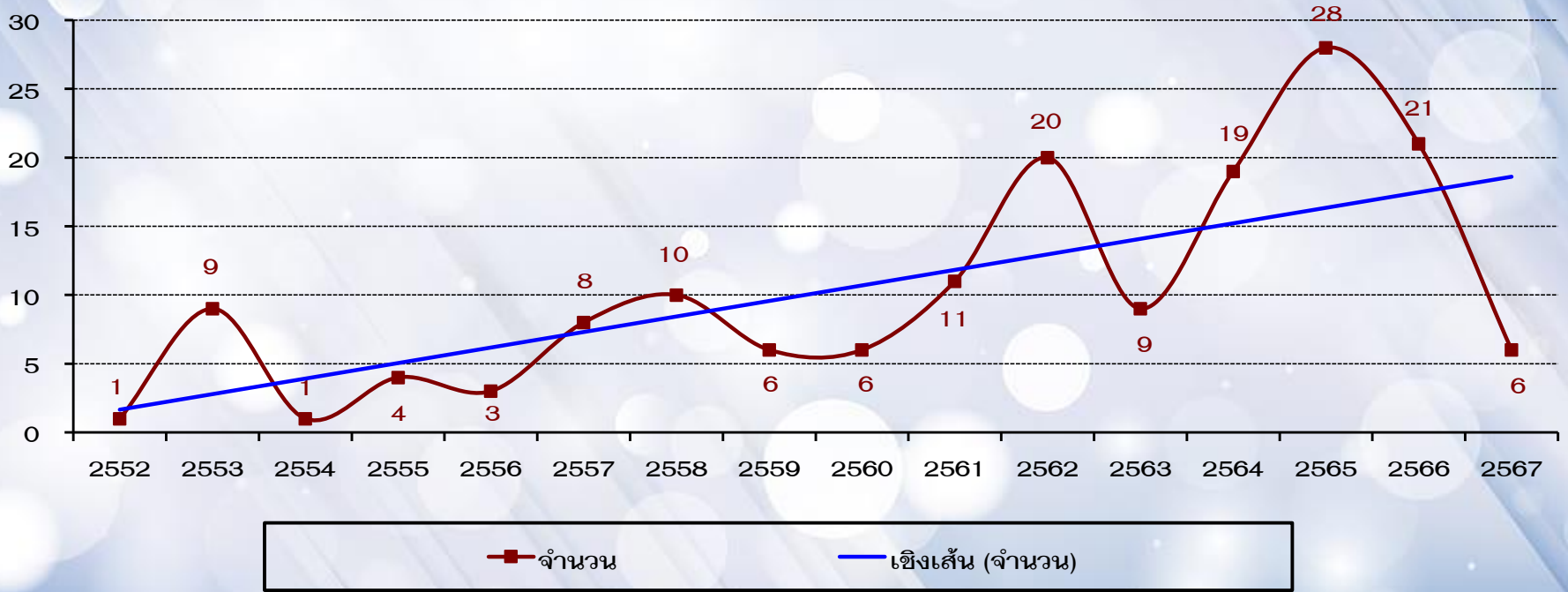



UPDATE!!! “ทิศทางสาเหตุการป่วย” ประเภท “ผู้ป่วยใน”

14 : CA Cervix

จำนวน

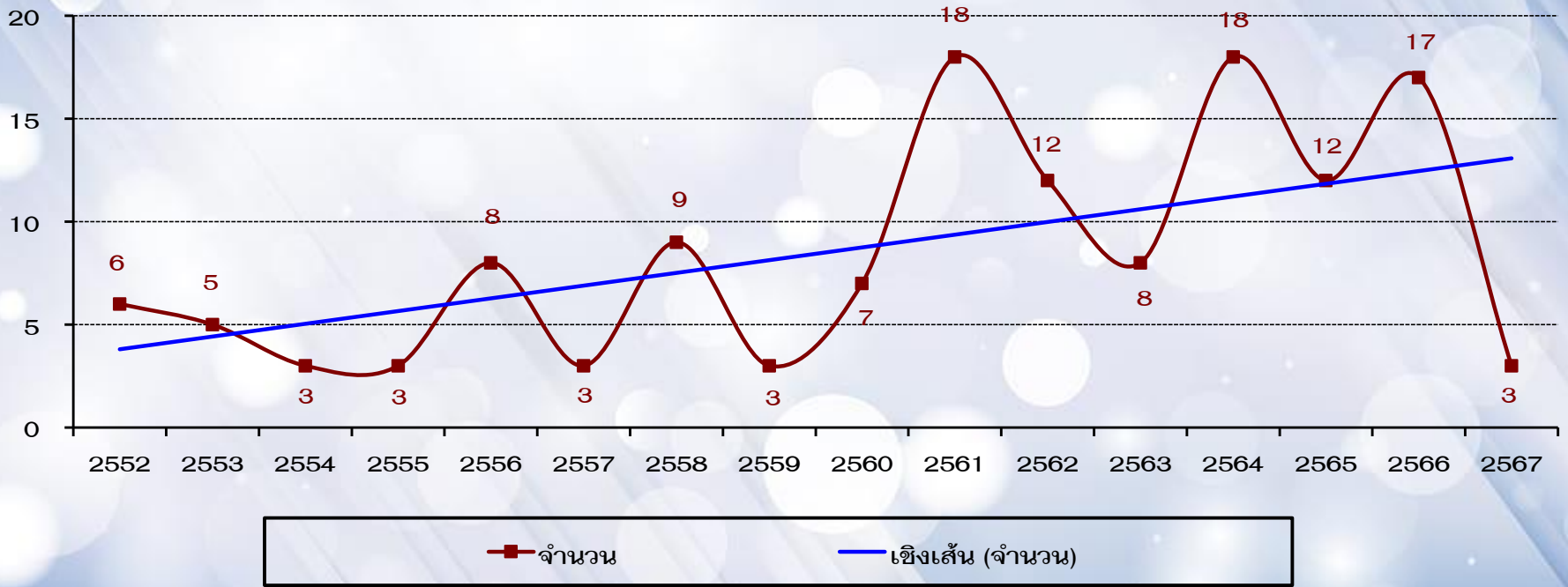

“ข้อมูลสถานะสุขภาพ” เครือข่ายสุขภาพอำเภอแก่งค้อย : 31/5/67



UPDATE!!! “ทิศทางสาเหตุการป่วย” ประเภท “ผู้ป่วยใน”

15 : Diseases of the blood & blood forming organ...

จำนวน

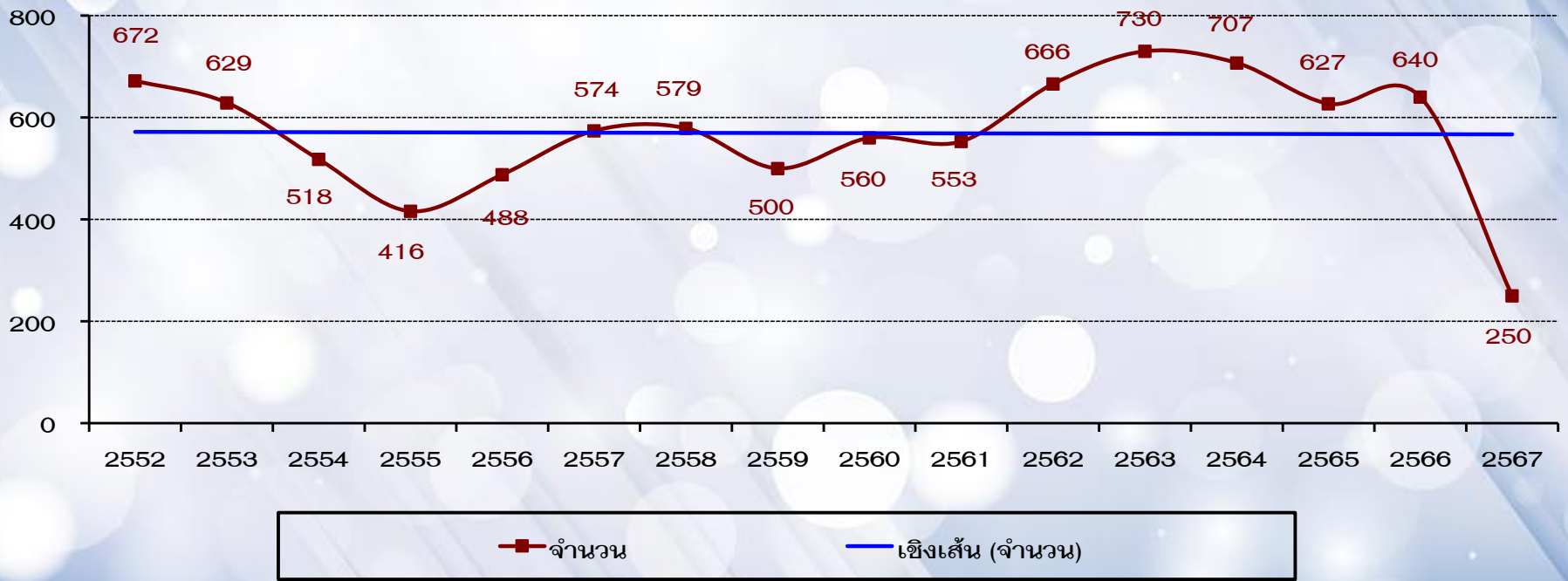



UPDATE!!! “ทิศทางสาเหตุการป่วย” ประเภท “ผู้ป่วยใน”

16 : Thalassemia

จำนวน

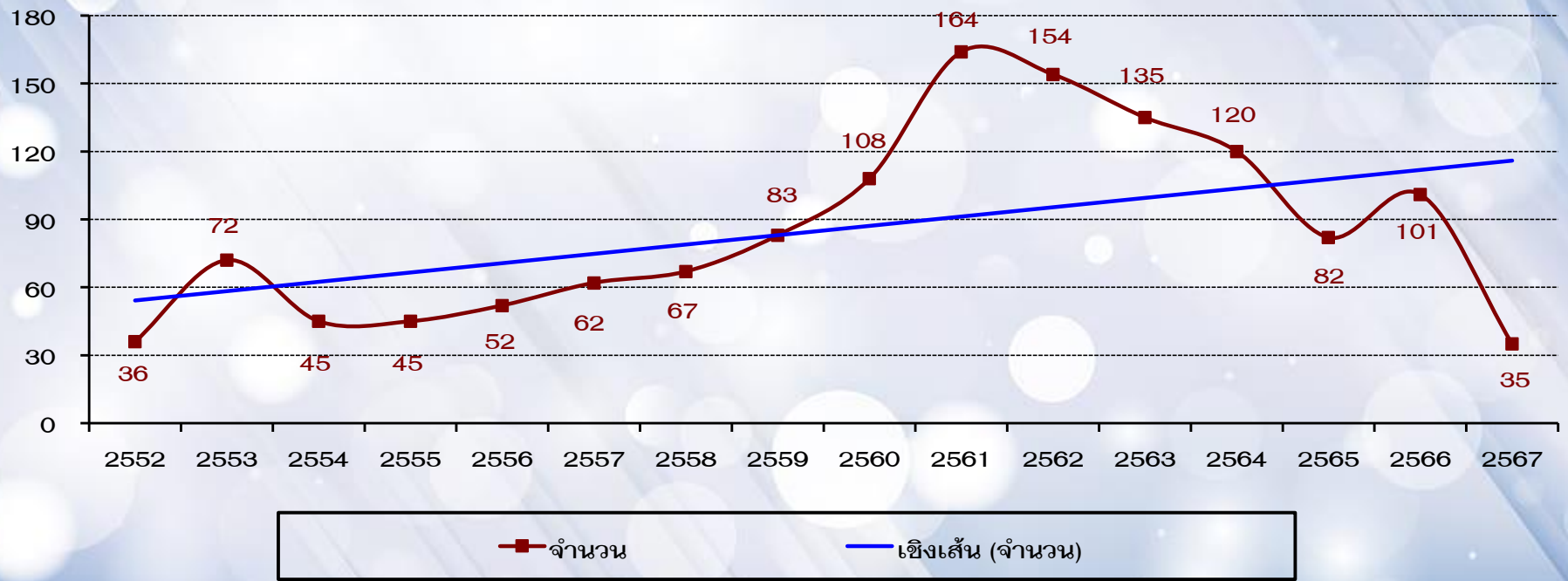



UPDATE!!! “ทิศทางสาเหตุการป่วย” ประเภท “ผู้ป่วยใน”

17 : Disorder of the thyroid gland

จำนวน

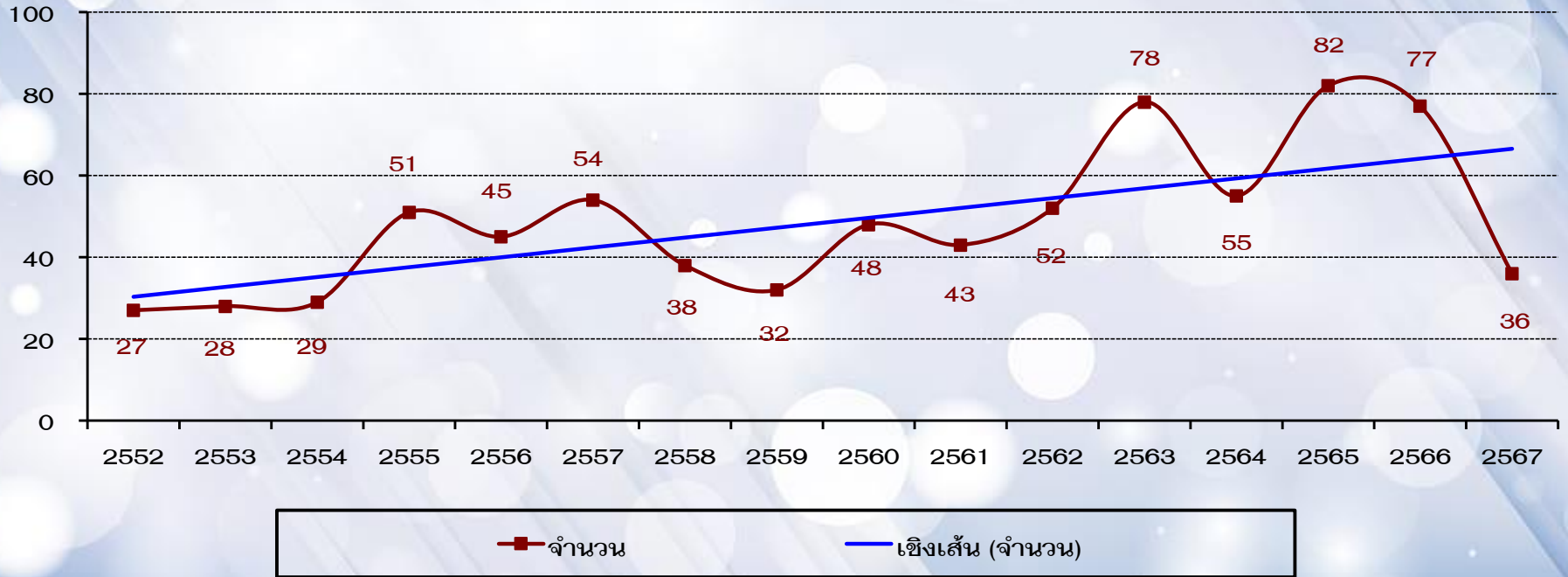



UPDATE!!! “ทิศทางสาเหตุการป่วย” ประเภท “ผู้ป่วยใน”

18 : Diabetes mellitus

จำนวน

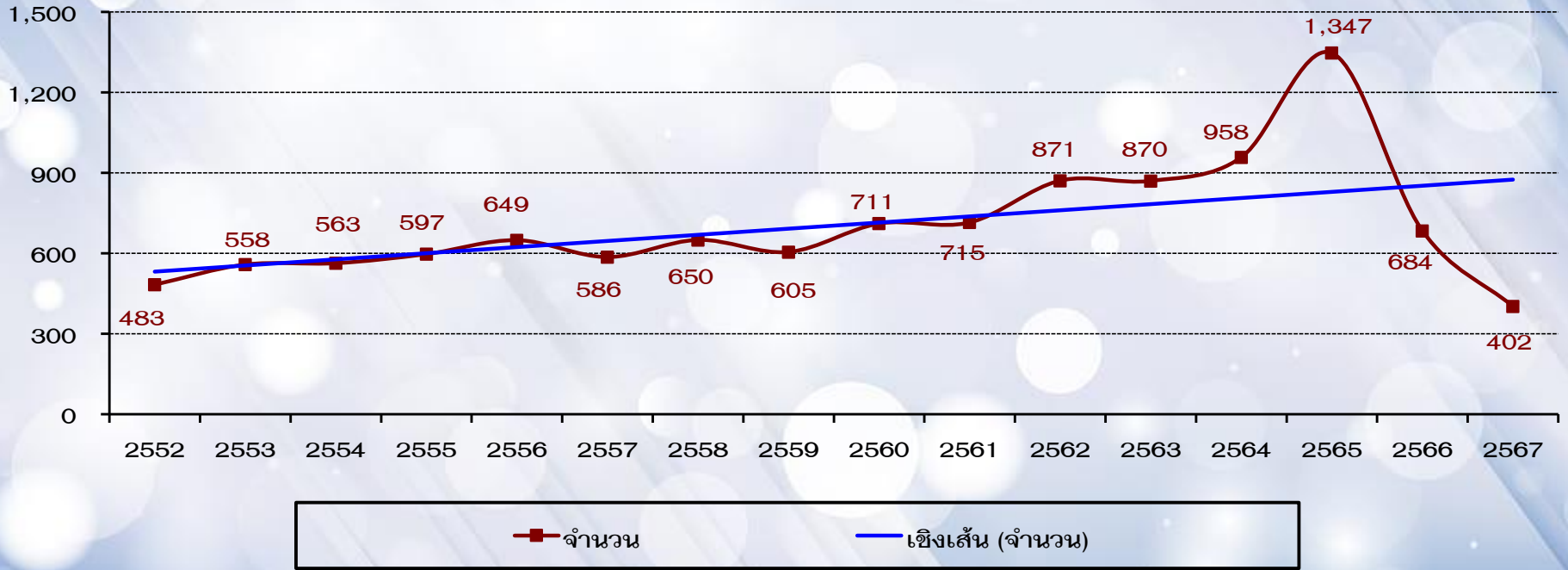



UPDATE!!! “ทิศทางสาเหตุการป่วย” ประเภท “ผู้ป่วยใน”

19 : Other endocrine nutrition & metabolic diseases

จำนวน

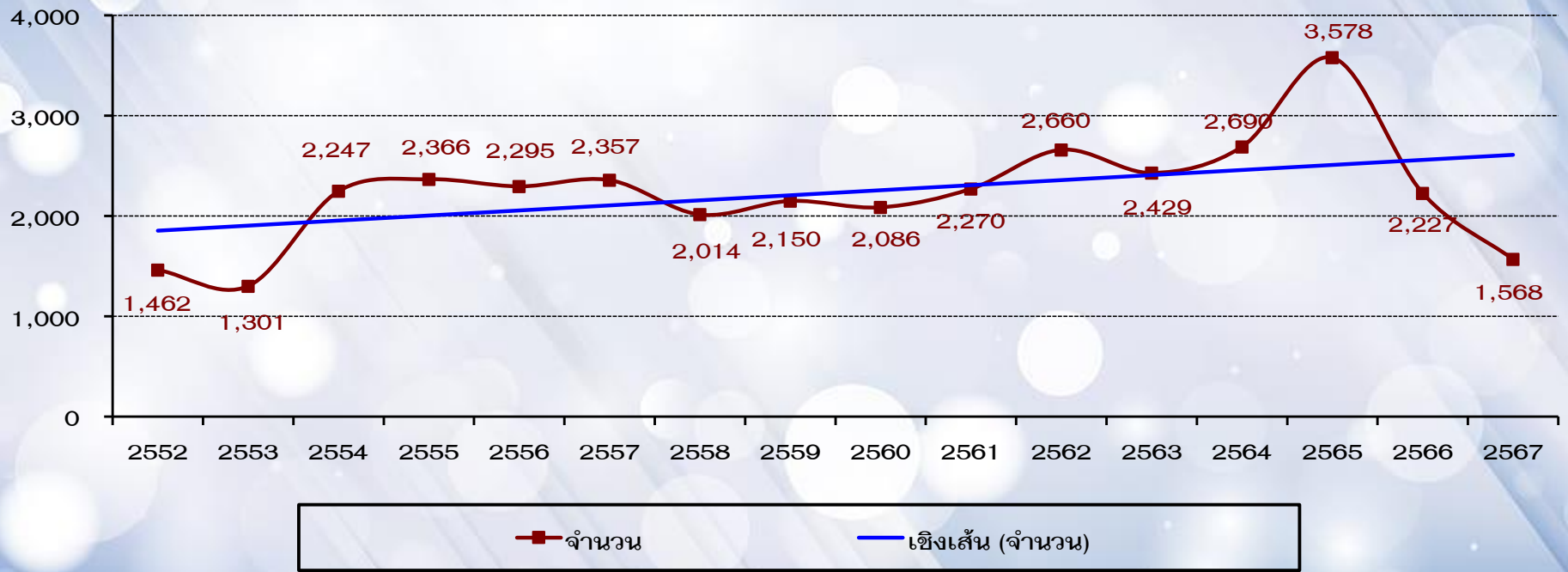



UPDATE!!! “ทิศทางสาเหตุการป่วย” ประเภท “ผู้ป่วยใน”

20 : Organic, including symptomatic, mental disorder

จำนวน

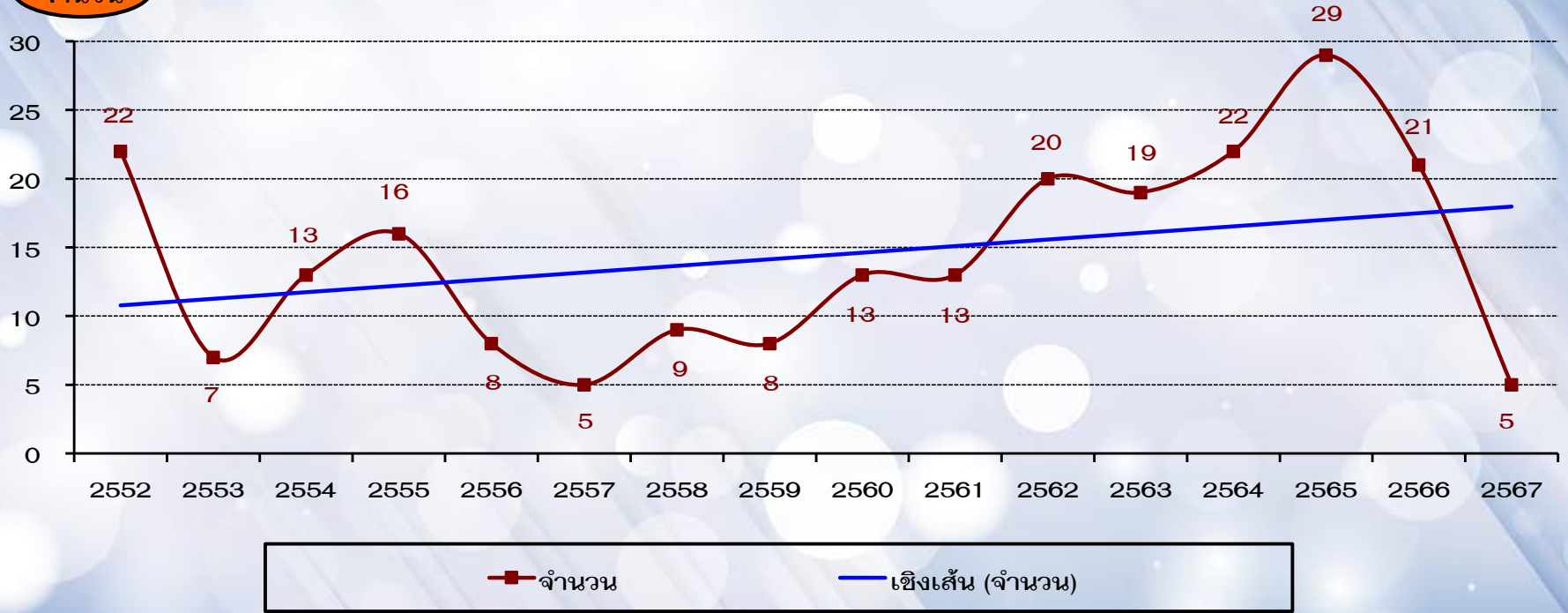



UPDATE!!! “ทิศทางสาเหตุการป่วย” ประเภท “ผู้ป่วยใน”

21 : Mental & behavioral disorders due to...

จำนวน

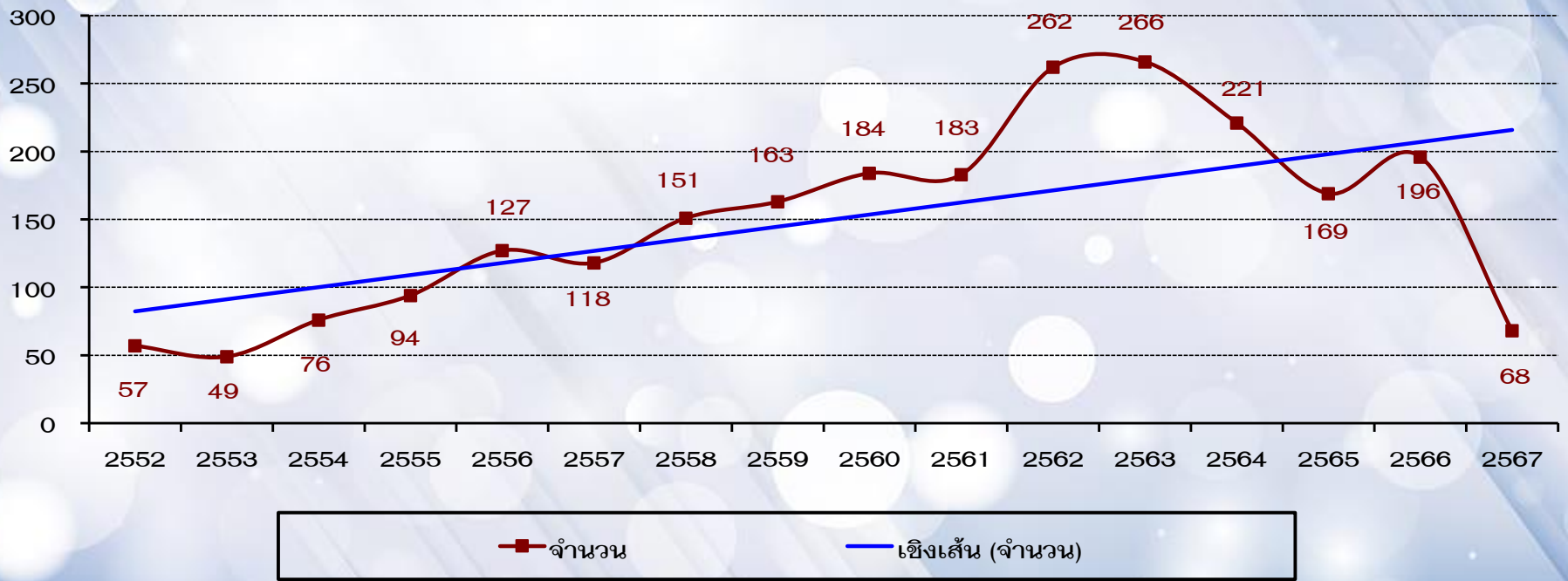



UPDATE!!! “ทิศทางสาเหตุการป่วย” ประเภท “ผู้ป่วยใน”

22 : Schizophrenia, schizotypal & delusional disorder

จำนวน

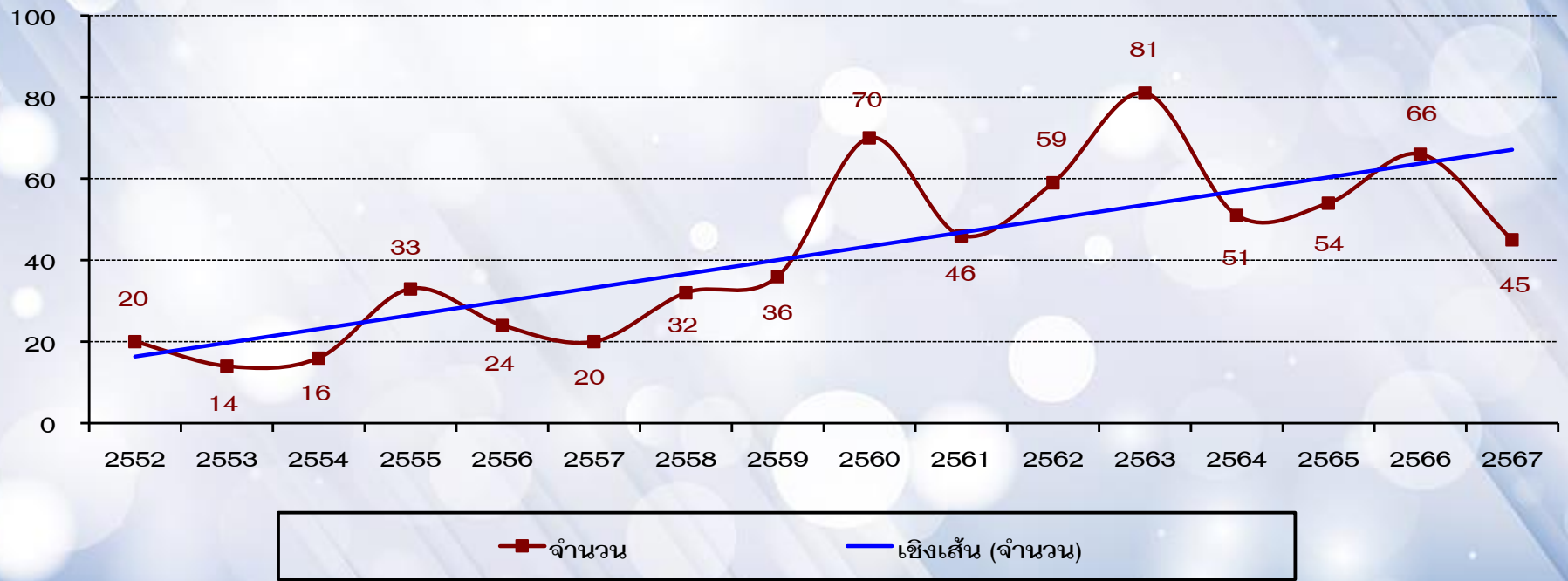



UPDATE!!! “ทิศทางสาเหตุการป่วย” ประเภท “ผู้ป่วยใน”

23 : Mood (affective) disorders

จำนวน

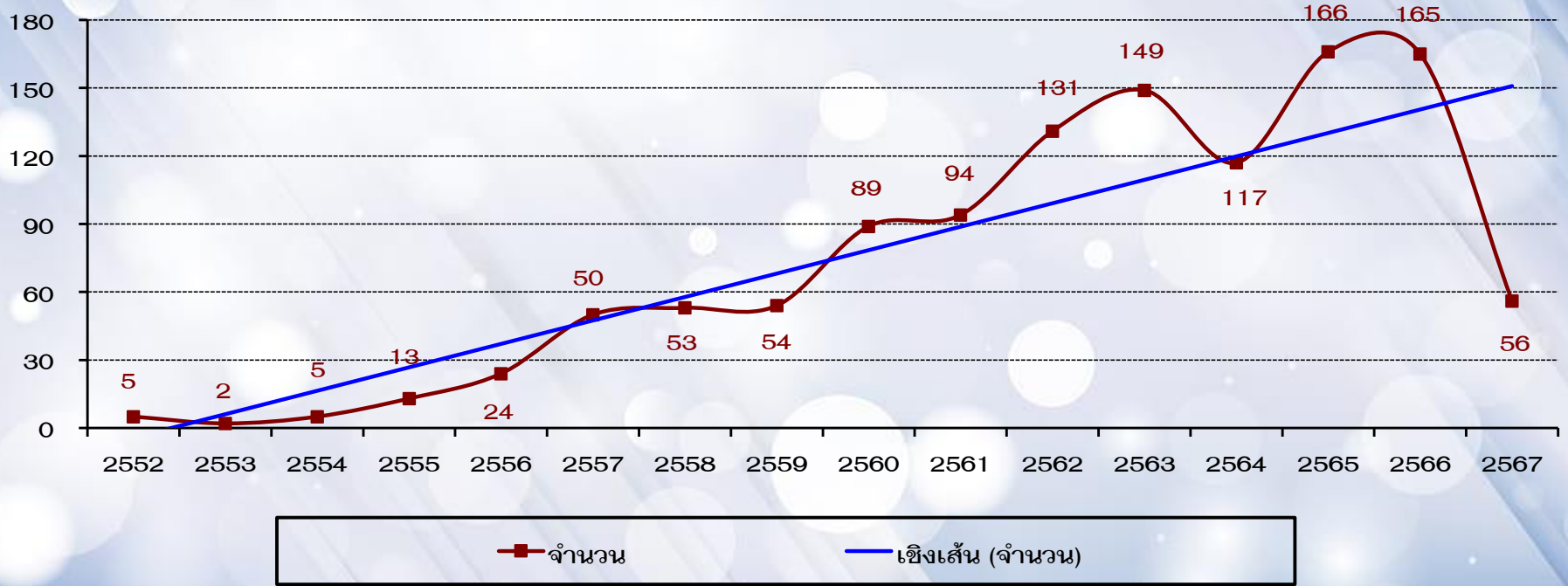



UPDATE!!! “ทิศทางสาเหตุการป่วย” ประเภท “ผู้ป่วยใน”

24 : Neurotic, stress-related & somatoform disorder

จำนวน

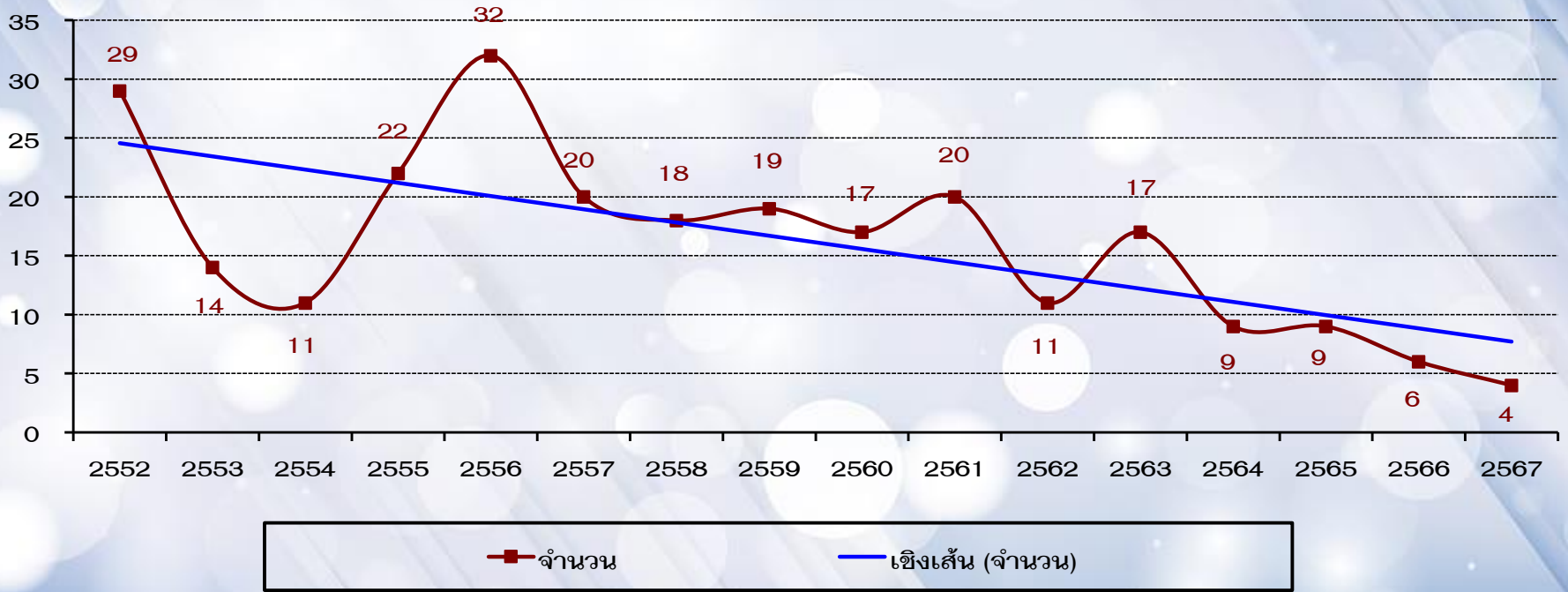



UPDATE!!! “ทิศทางสาเหตุการป่วย” ประเภท “ผู้ป่วยใน”

25 : Mental retardation

จำนวน

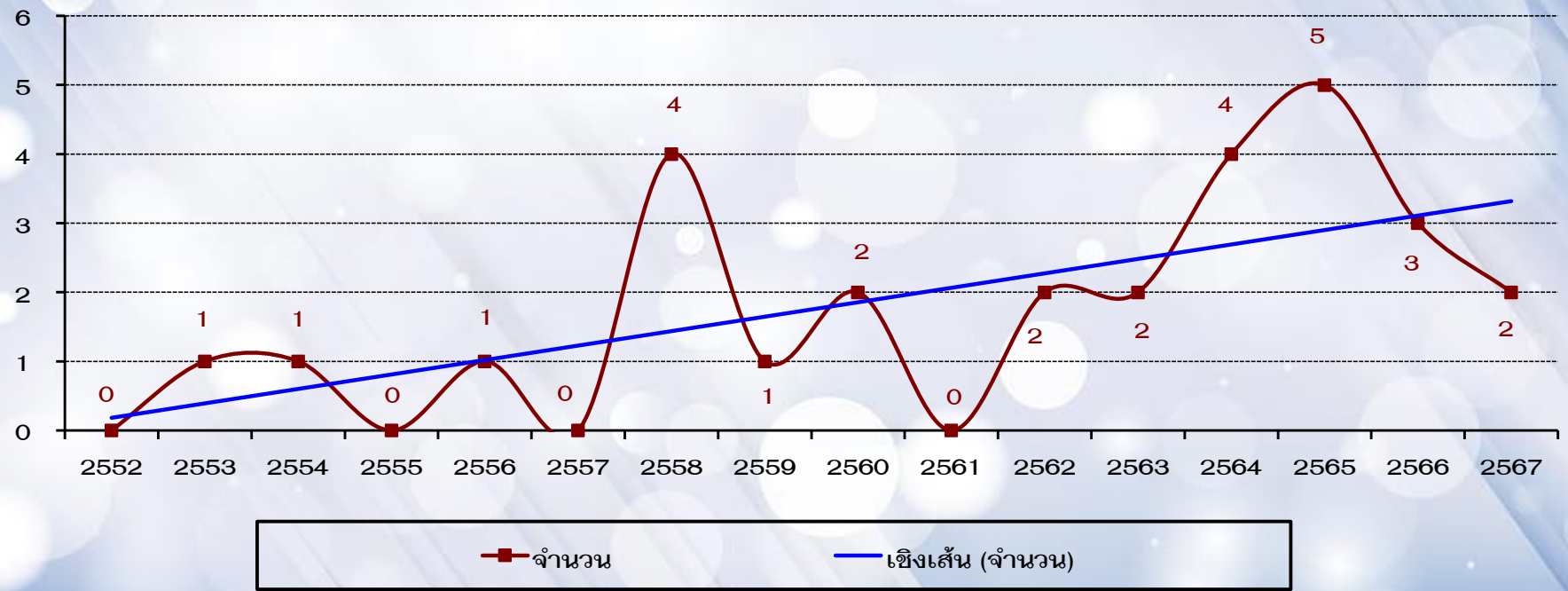



UPDATE!!! “ทิศทางสาเหตุการป่วย” ประเภท “ผู้ป่วยใน”

26 : Epilepsy

จำนวน

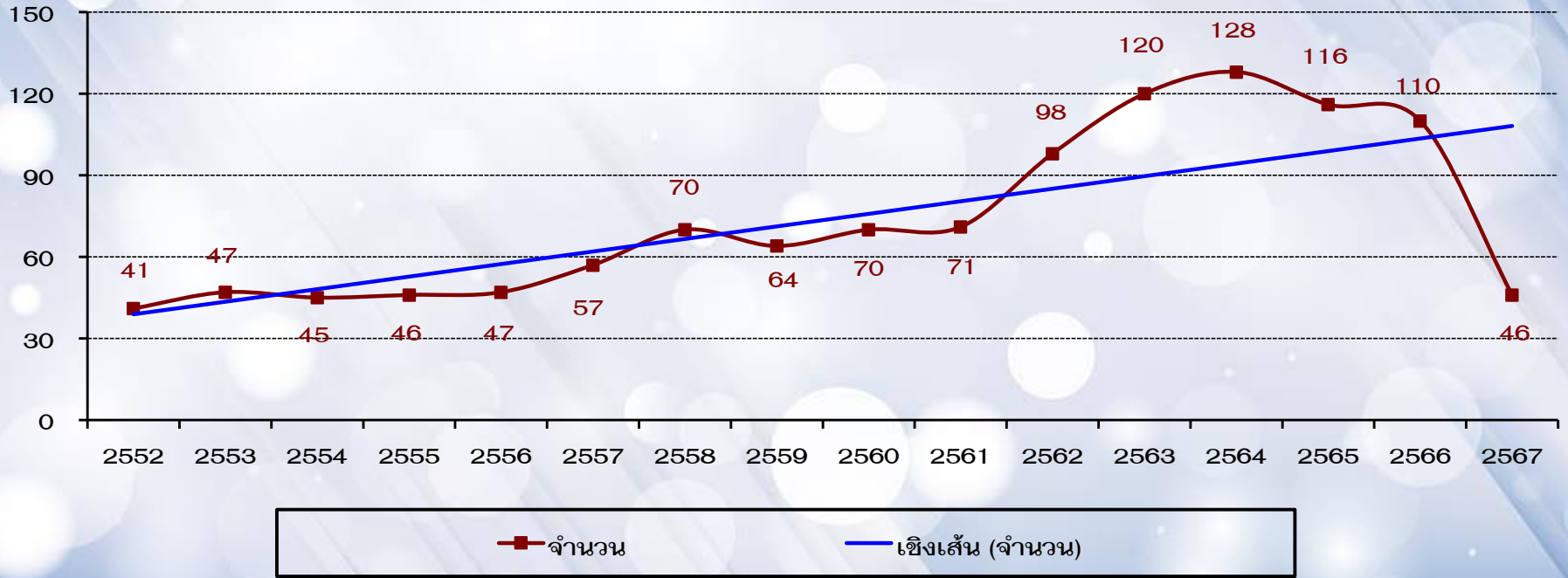

“ข้อมูลสถานะสุขภาพ” เครือข่ายสุขภาพอำเภอแก่งคอย : 31/5/67



UPDATE!!! “ทิศทางสาเหตุการป่วย” ประเภท “ผู้ป่วยใน”

27 : Other diseases of the nervous system

จำนวน

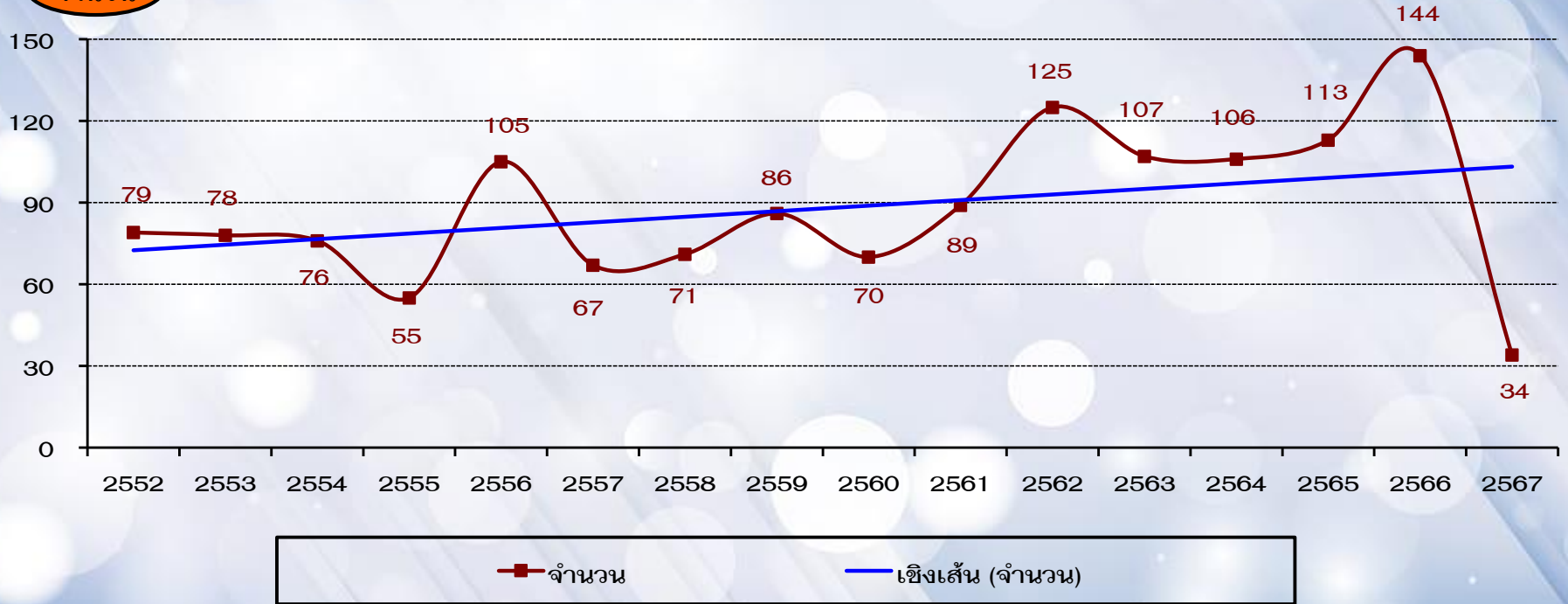



UPDATE!!! “ทิศทางสาเหตุการป่วย” ประเภท “ผู้ป่วยใน”

28 : Diseases of the eye & adnexa

จำนวน

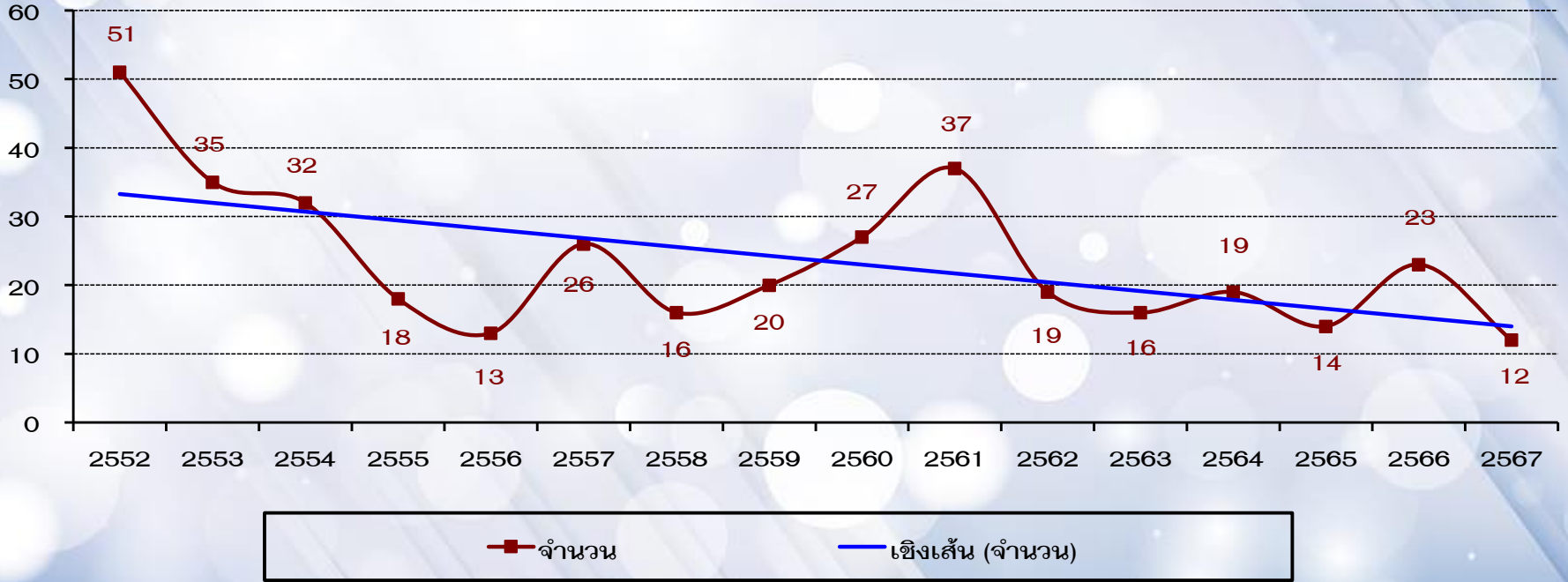



UPDATE!!! “ทิศทางสาเหตุการป่วย” ประเภท “ผู้ป่วยใน”

29 : Diseases of the ear & mastoid process

จำนวน

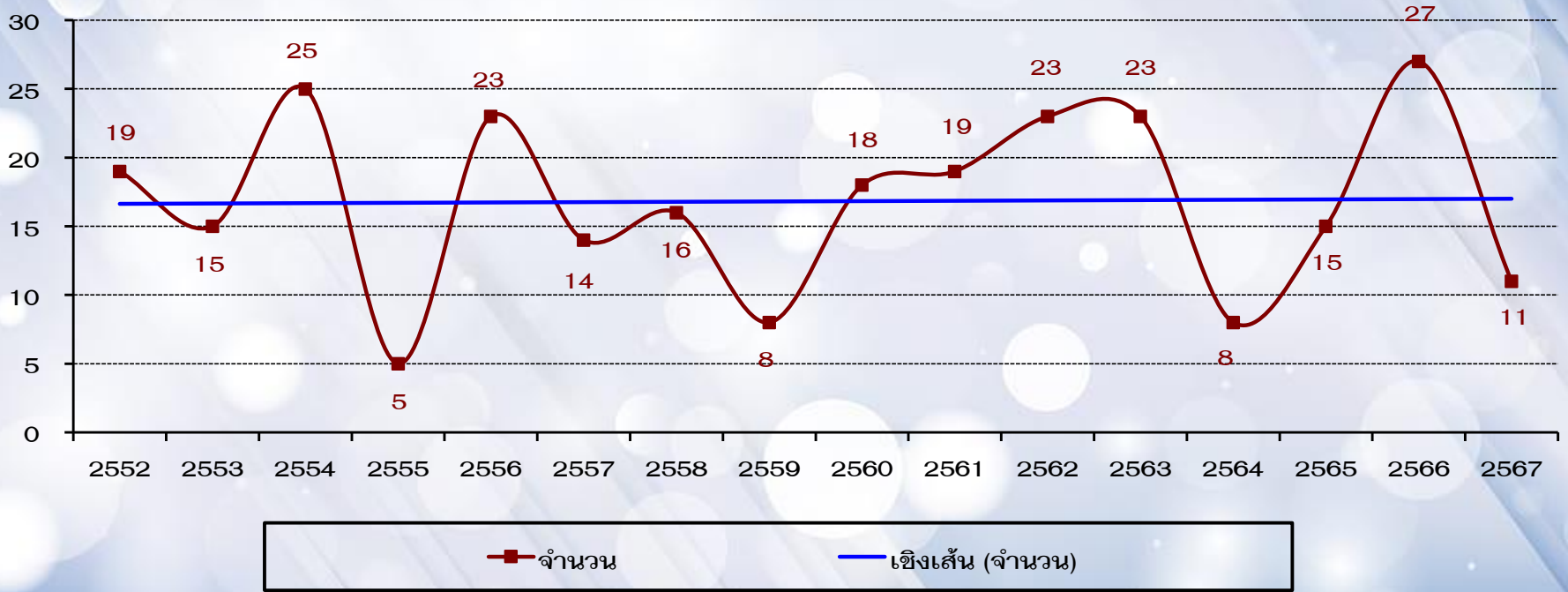



UPDATE!!! “ทิศทางสาเหตุการป่วย” ประเภท “ผู้ป่วยใน”

30 : Acute rheumatic heart diseases

จำนวน

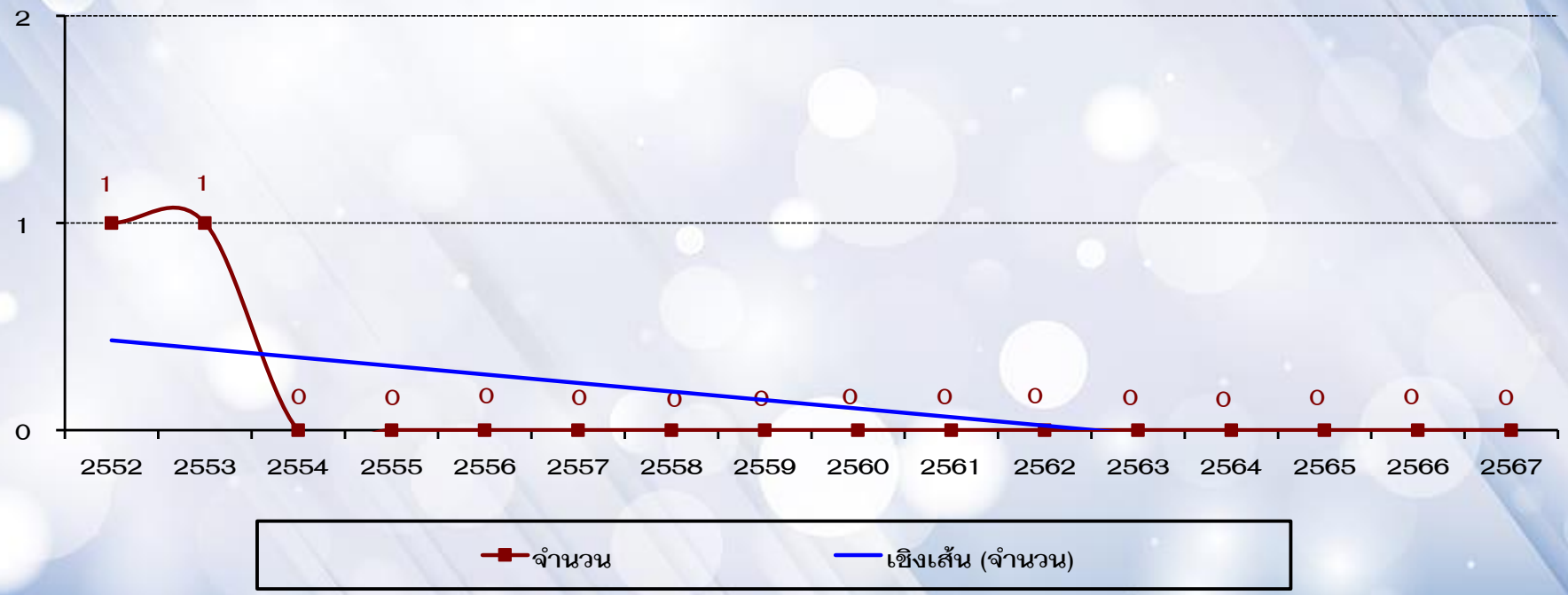



UPDATE!!! “ทิศทางสาเหตุการป่วย” ประเภท “ผู้ป่วยใน”

31 : Chronic rheumatic fever

จำนวน

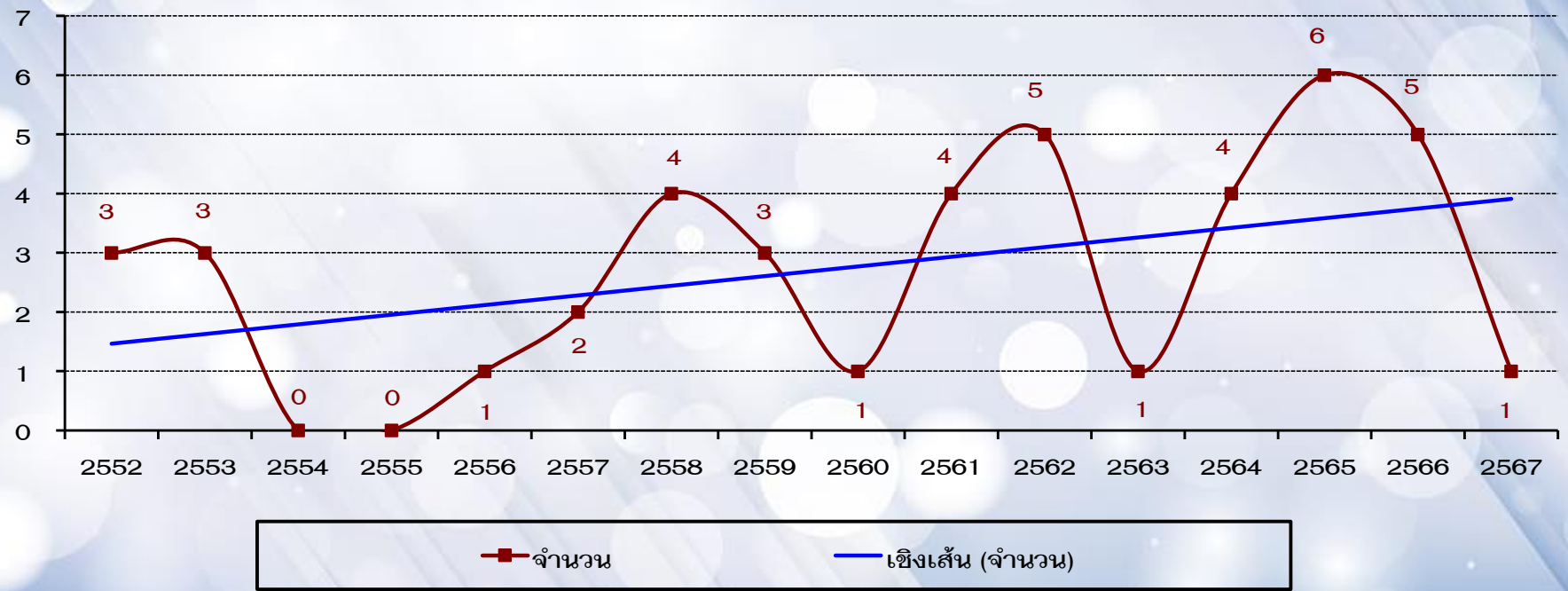



UPDATE!!! “ทิศทางสาเหตุการป่วย” ประเภท “ผู้ป่วยใน”

32 : Hypertensive diseases

จำนวน

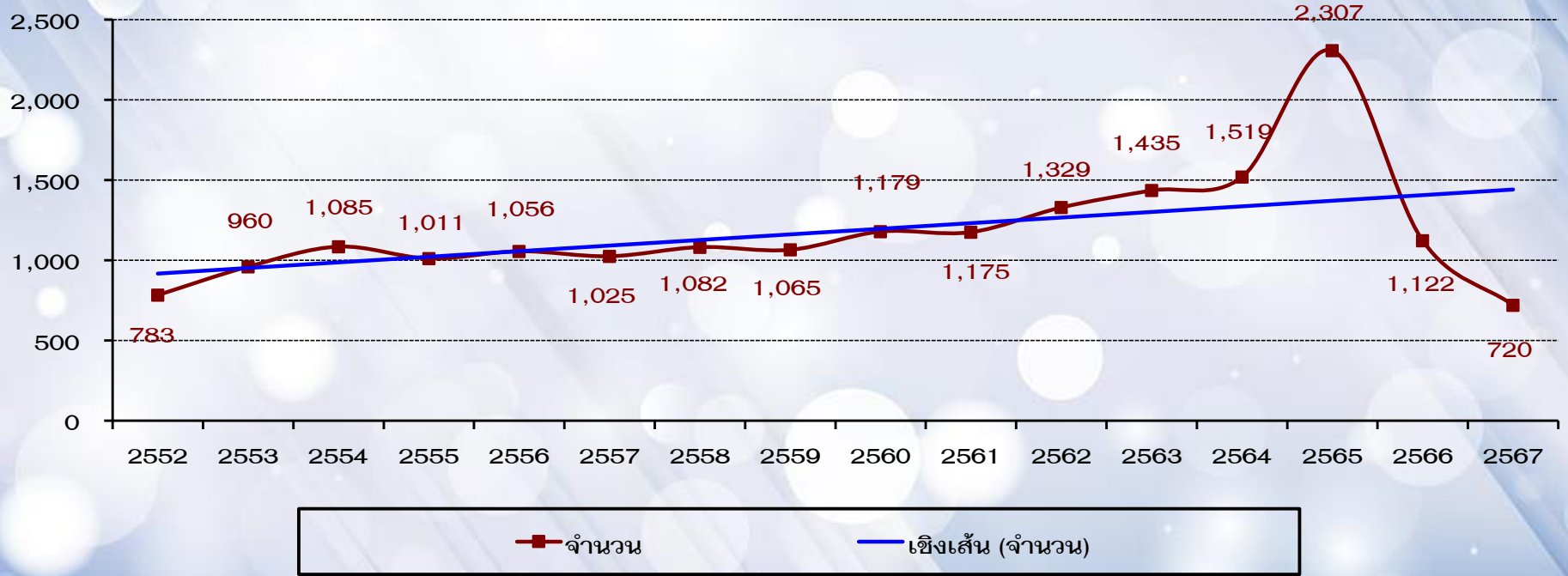



UPDATE!!! “ทิศทางสาเหตุการป่วย” ประเภท “ผู้ป่วยใน”

33 : Ischemic heart diseases

จำนวน

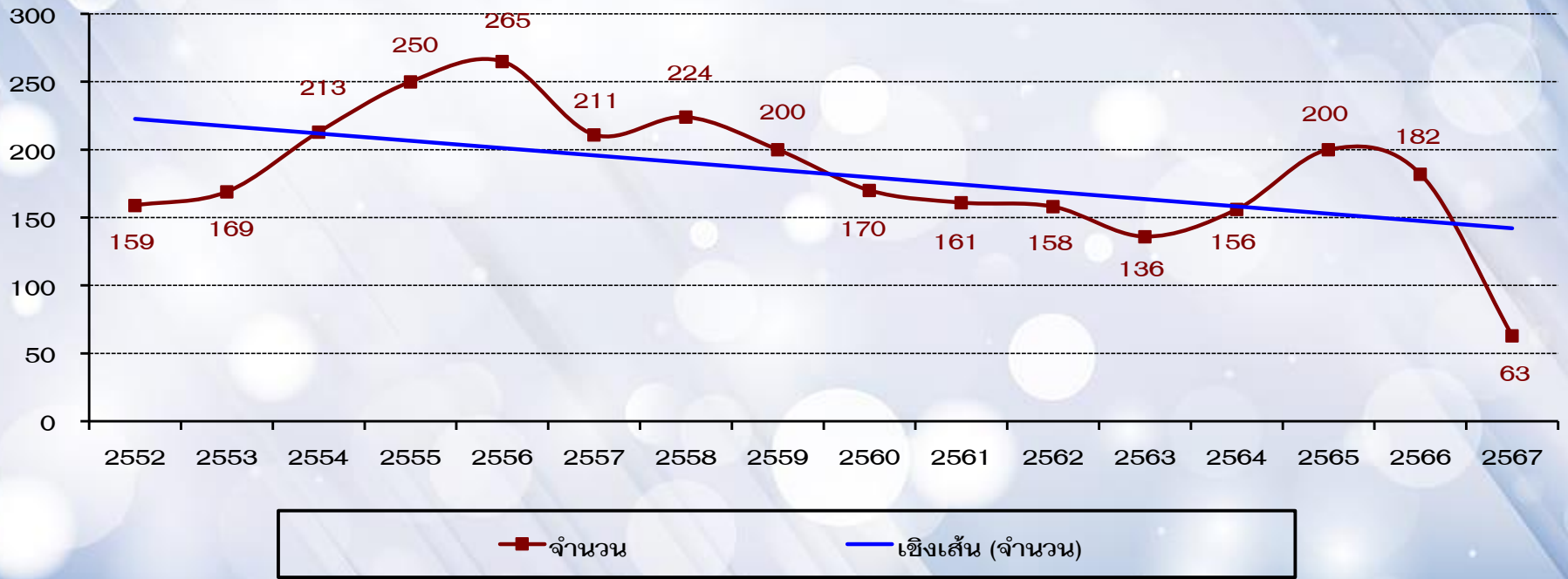



UPDATE!!! “ทิศทางสาเหตุการป่วย” ประเภท “ผู้ป่วยใน”

34 : Other heart diseases

จำนวน

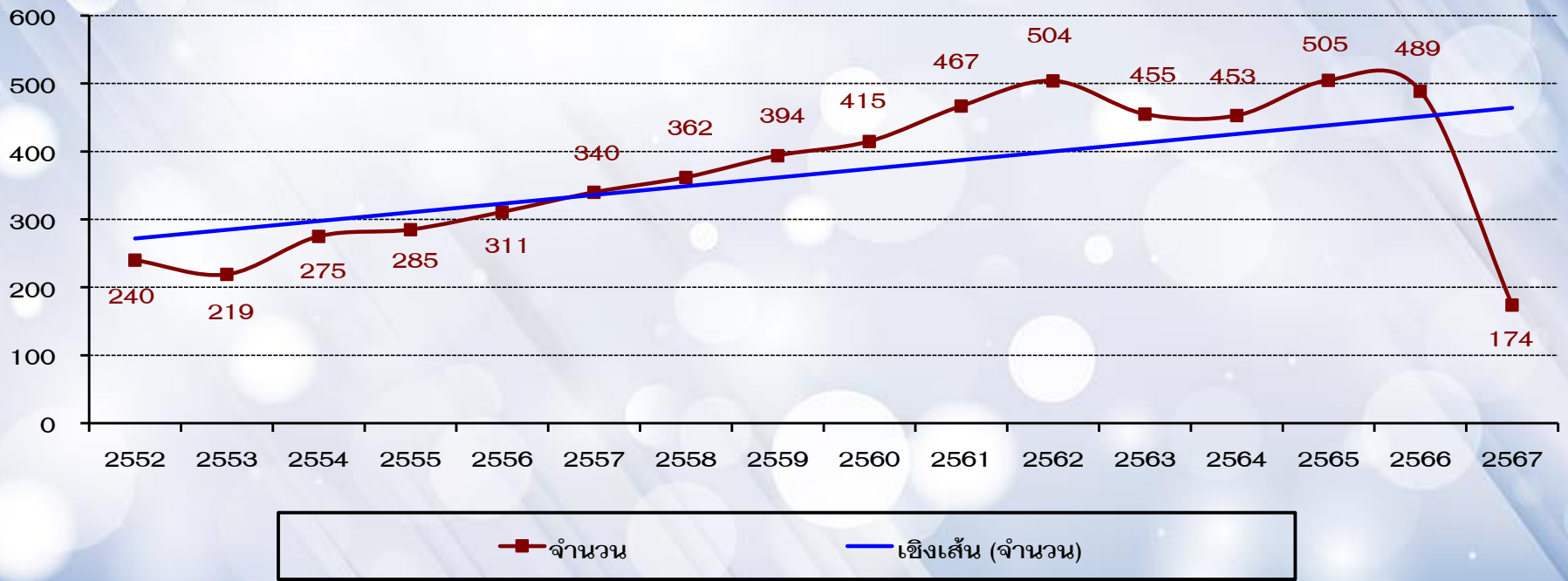



UPDATE!!! “ทิศทางสาเหตุการป่วย” ประเภท “ผู้ป่วยใน”

35 : Cerebrovascular diseases

จำนวน

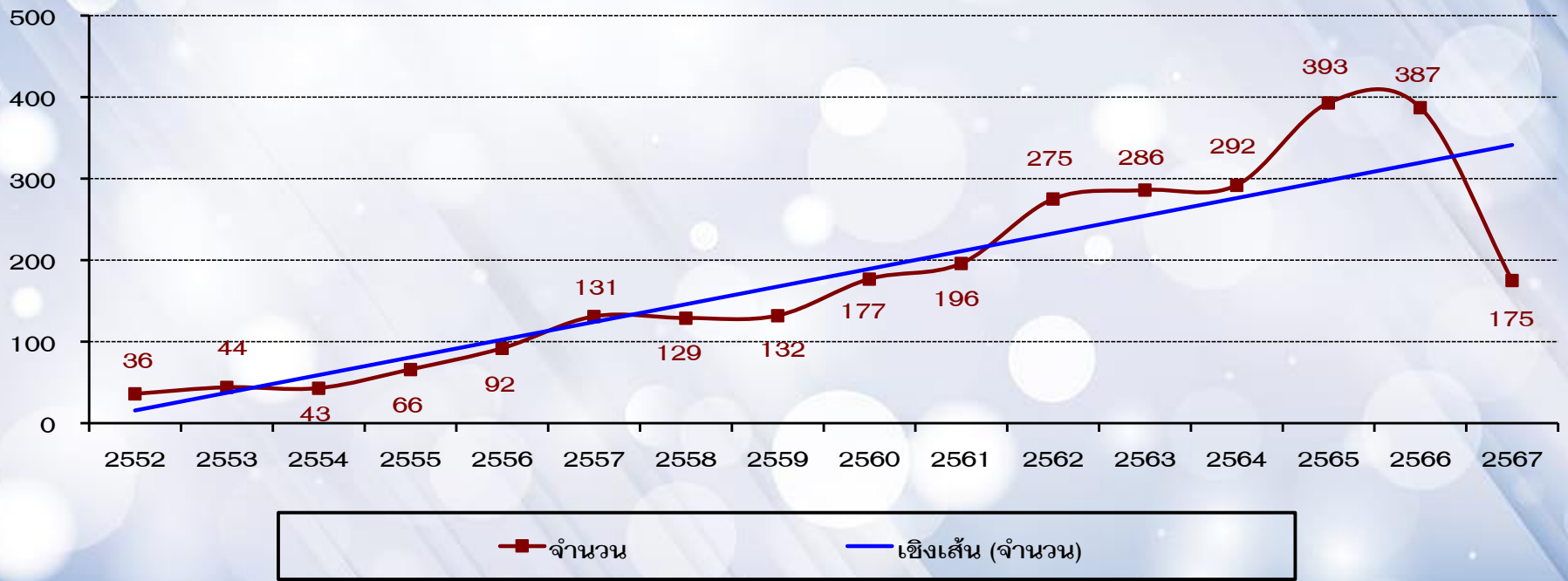



UPDATE!!! “ทิศทางสาเหตุการป่วย” ประเภท “ผู้ป่วยใน”

36 : Other diseases of the circulatory system

จำนวน

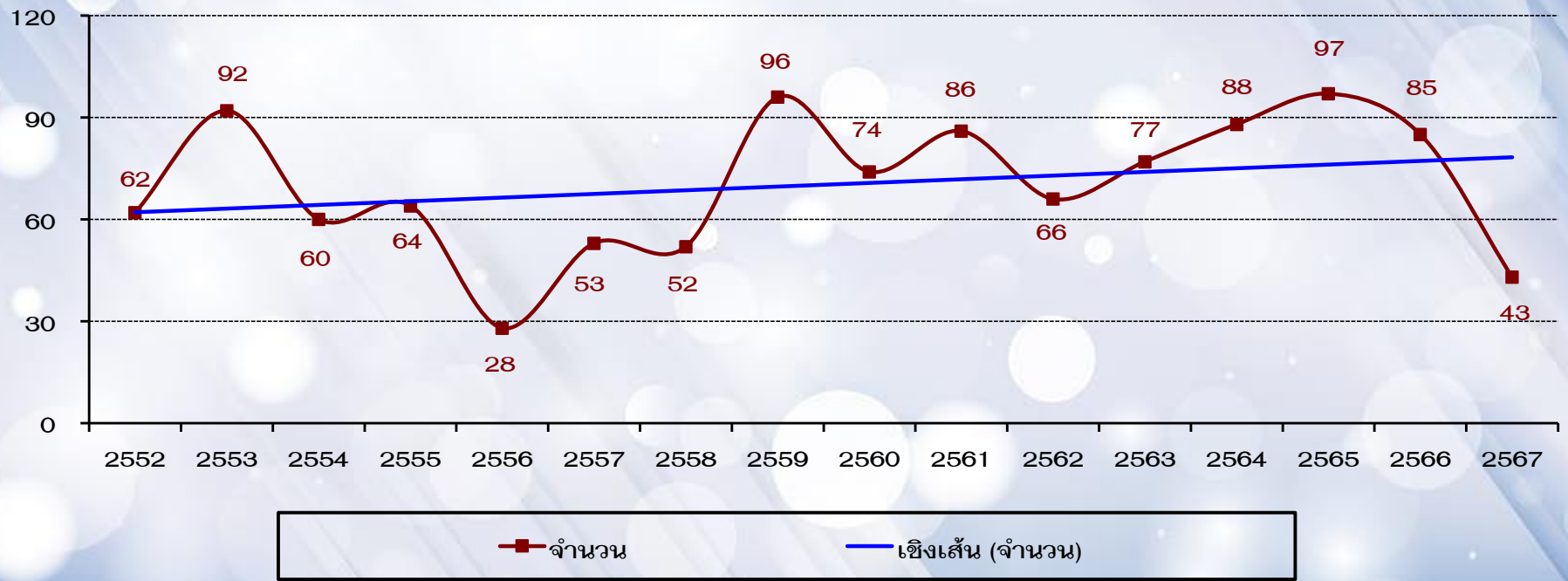



UPDATE!!! “ทิศทางสาเหตุการป่วย” ประเภท “ผู้ป่วยใน”

37 : Acute upper respiratory infections & other diseases

จำนวน

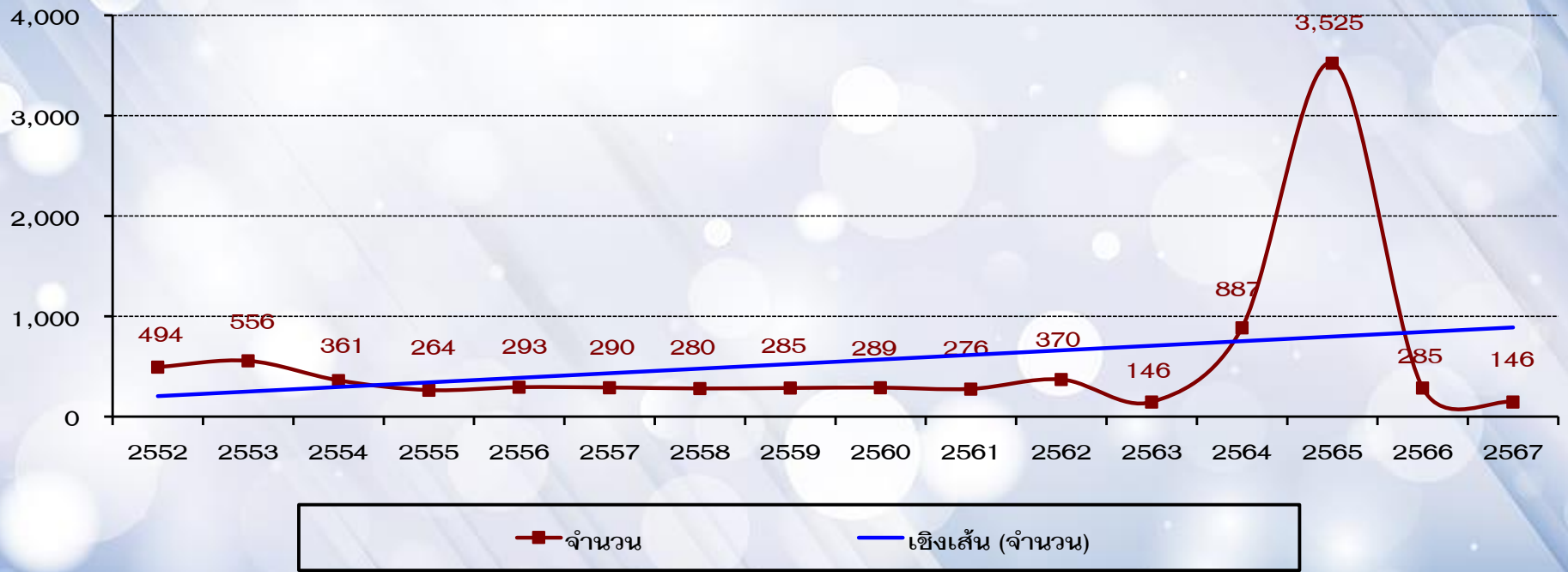



UPDATE!!! “ทิศทางสาเหตุการป่วย” ประเภท “ผู้ป่วยใน”

38 : Influenza

จำนวน

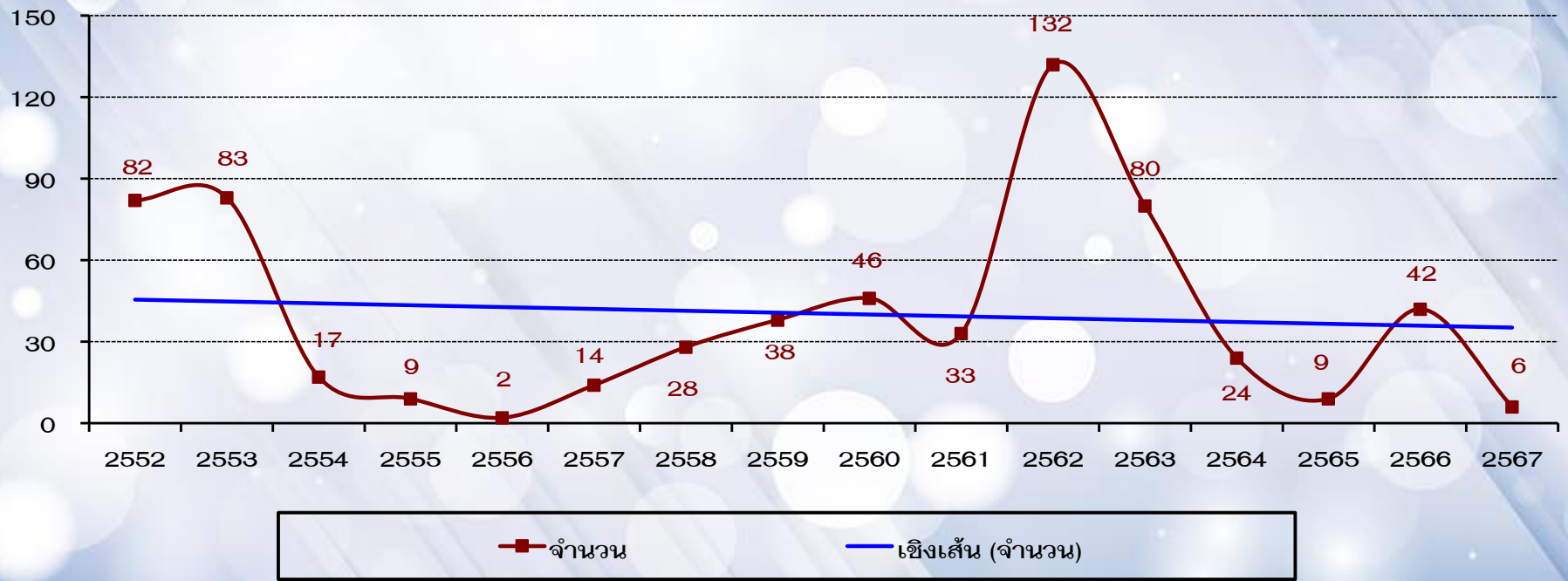



UPDATE!!! “ทิศทางสาเหตุการป่วย” ประเภท “ผู้ป่วยใน”

39 : Pneumonia

จำนวน

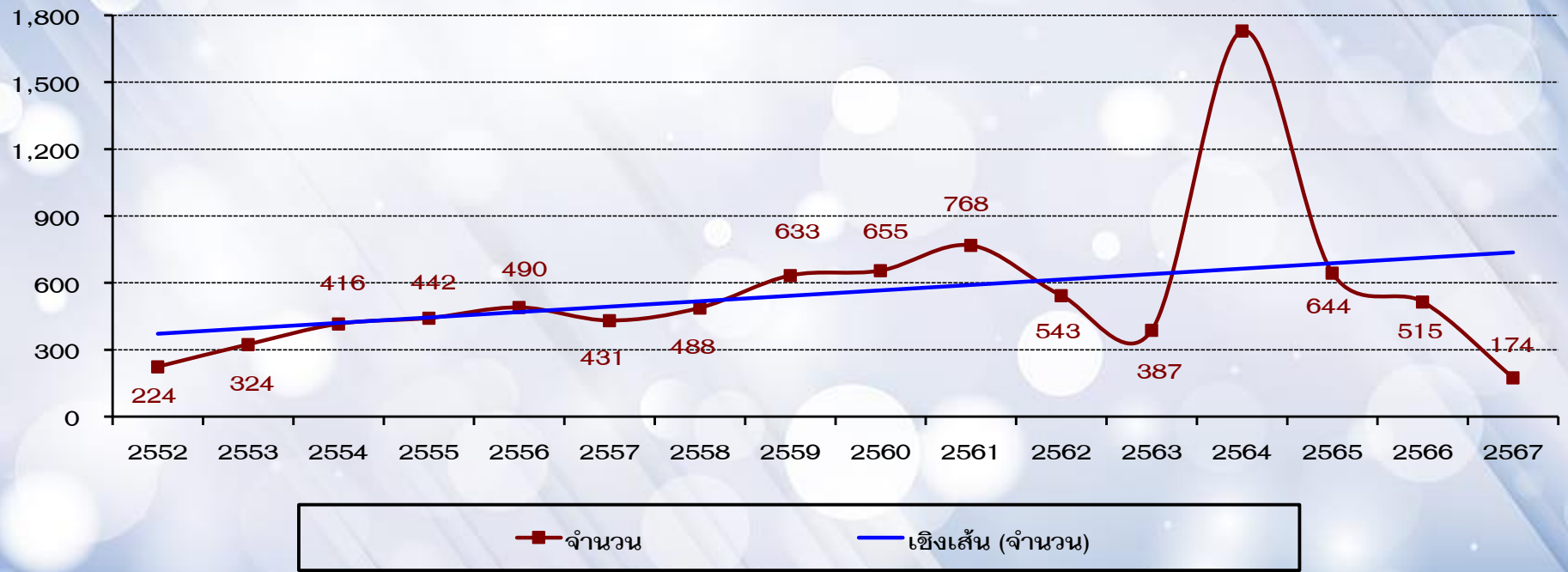



UPDATE!!! “ทิศทางสาเหตุการป่วย” ประเภท “ผู้ป่วยใน”

40 : Chronic lower respiratory diseases

จำนวน

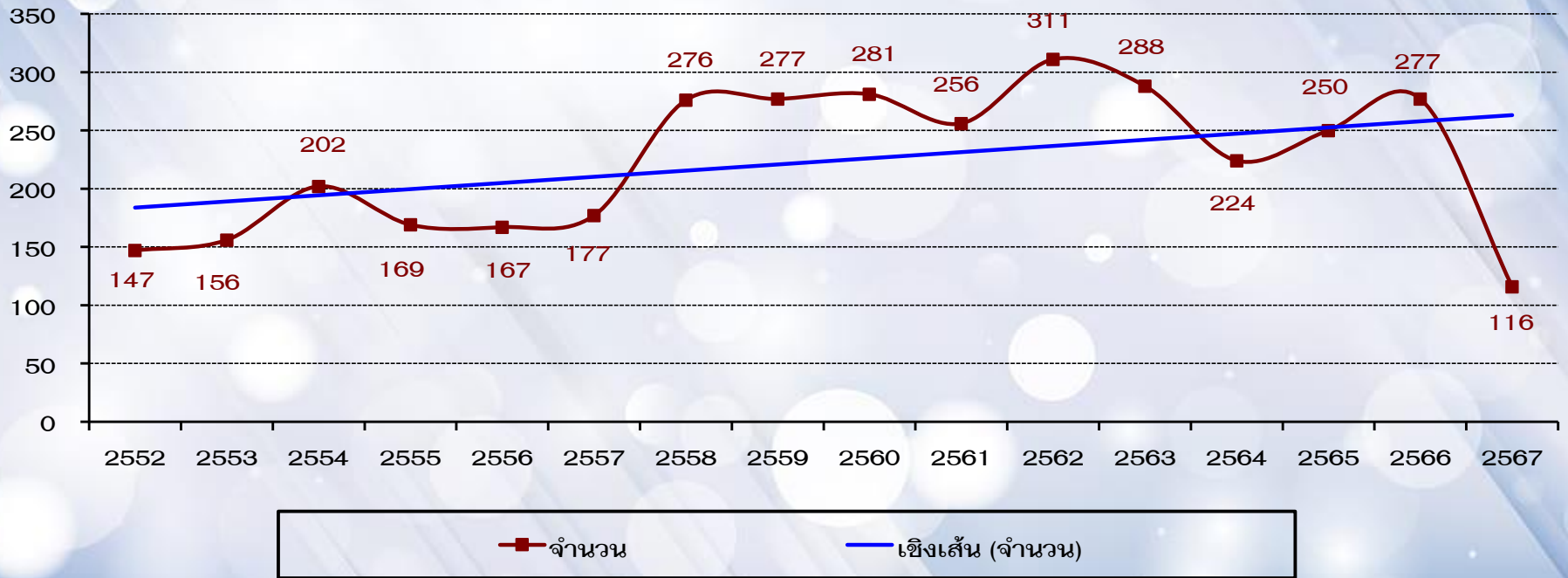

“ข้อมูลสถานะสุขภาพ” เครือข่ายสุขภาพอำเภอแก่งค้อย : 31/5/67



UPDATE!!! “ทิศทางสาเหตุการป่วย” ประเภท “ผู้ป่วยใน”

41 : Asthma & acute severe asthma

จำนวน

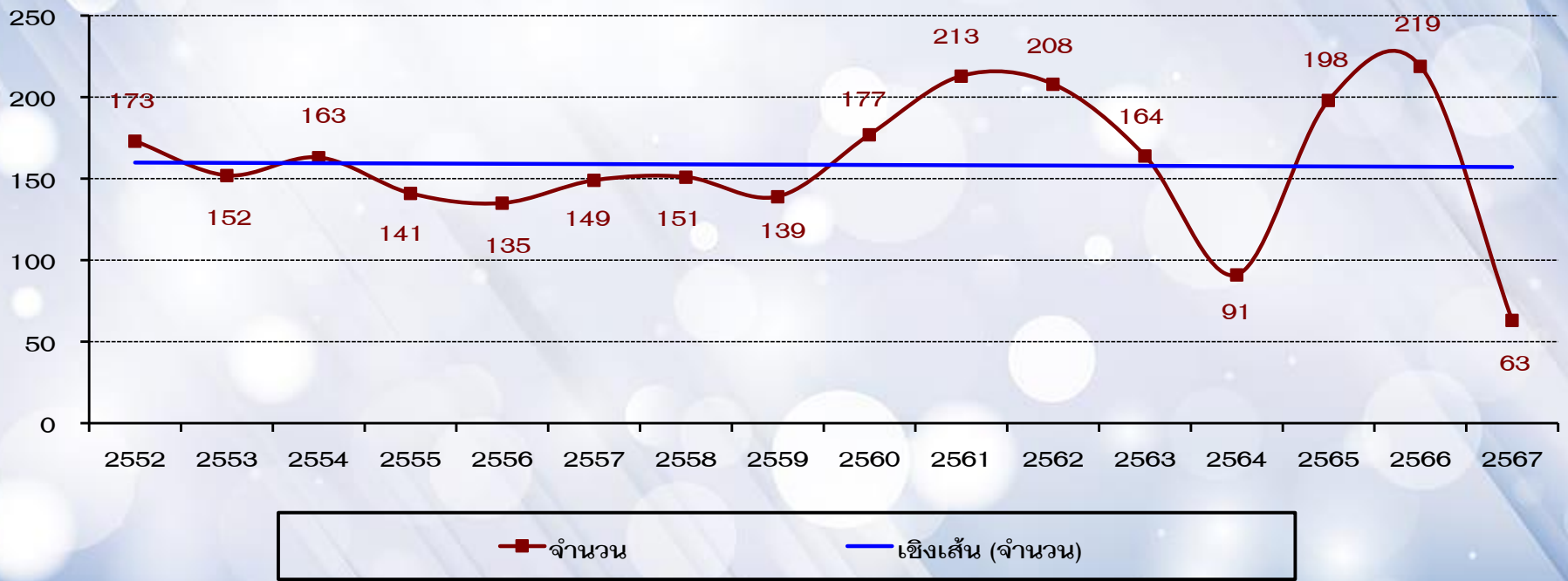



UPDATE!!! “ทิศทางสาเหตุการป่วย” ประเภท “ผู้ป่วยใน”

42 : Other diseases of the respiratory system

จำนวน

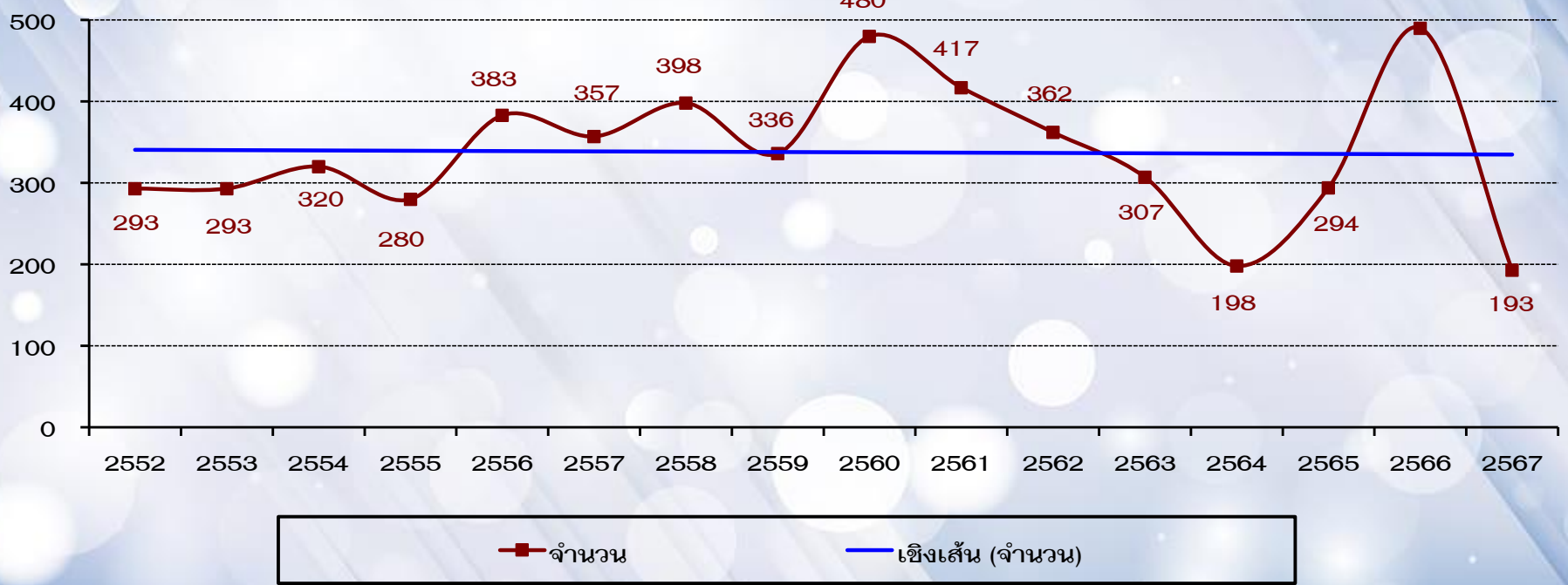



UPDATE!!! “ทิศทางสาเหตุการป่วย” ประเภท “ผู้ป่วยใน”

43 : Gastric & duodenal ulcer

จำนวน

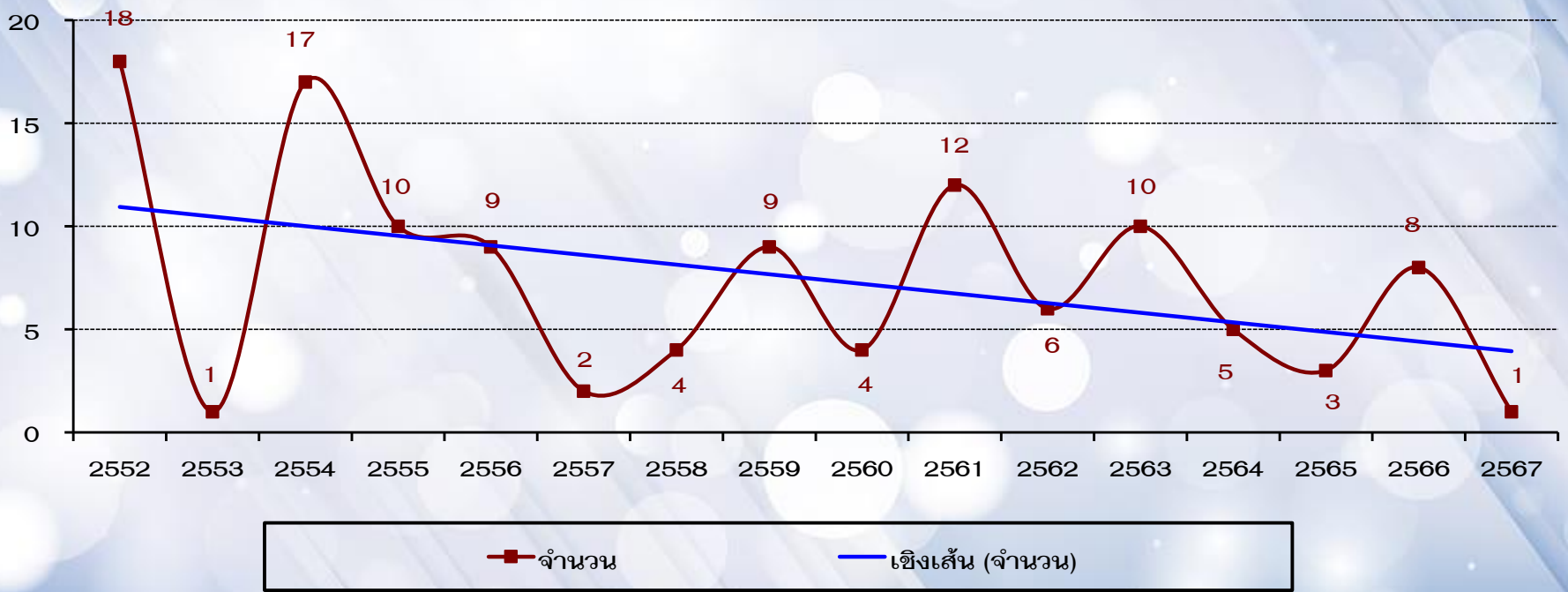



UPDATE!!! “ทิศทางสาเหตุการป่วย” ประเภท “ผู้ป่วยใน”

44 : Diseases of appendix

จำนวน

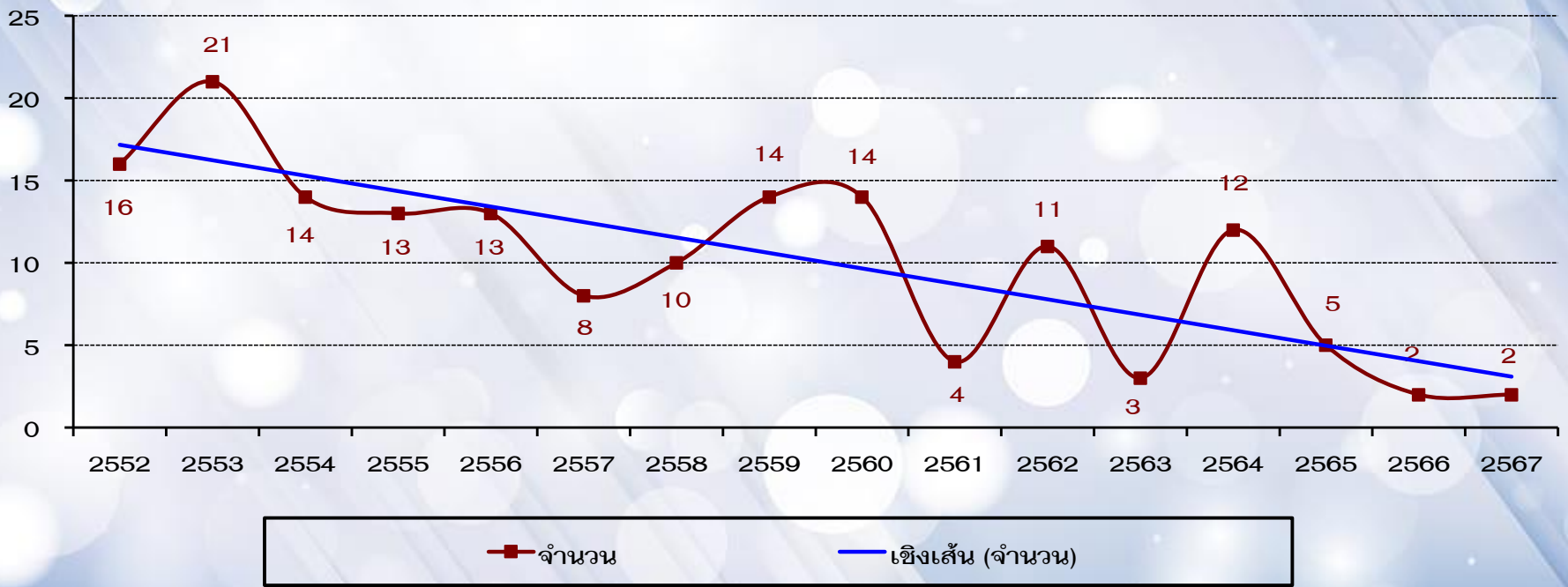



UPDATE!!! “ทิศทางสาเหตุการป่วย” ประเภท “ผู้ป่วยใน”

45 : Hernia

จำนวน

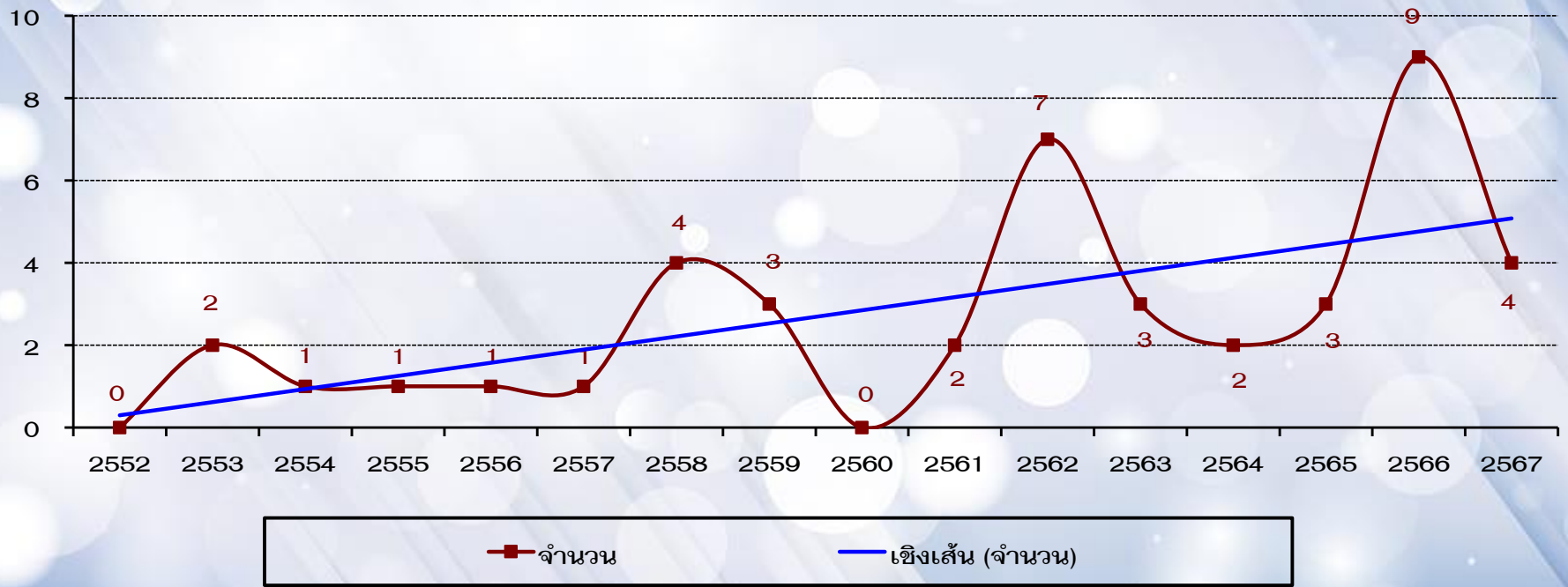



UPDATE!!! “ทิศทางสาเหตุการป่วย” ประเภท “ผู้ป่วยใน”

46 : Other disorder of intestines & peritoneum

จำนวน

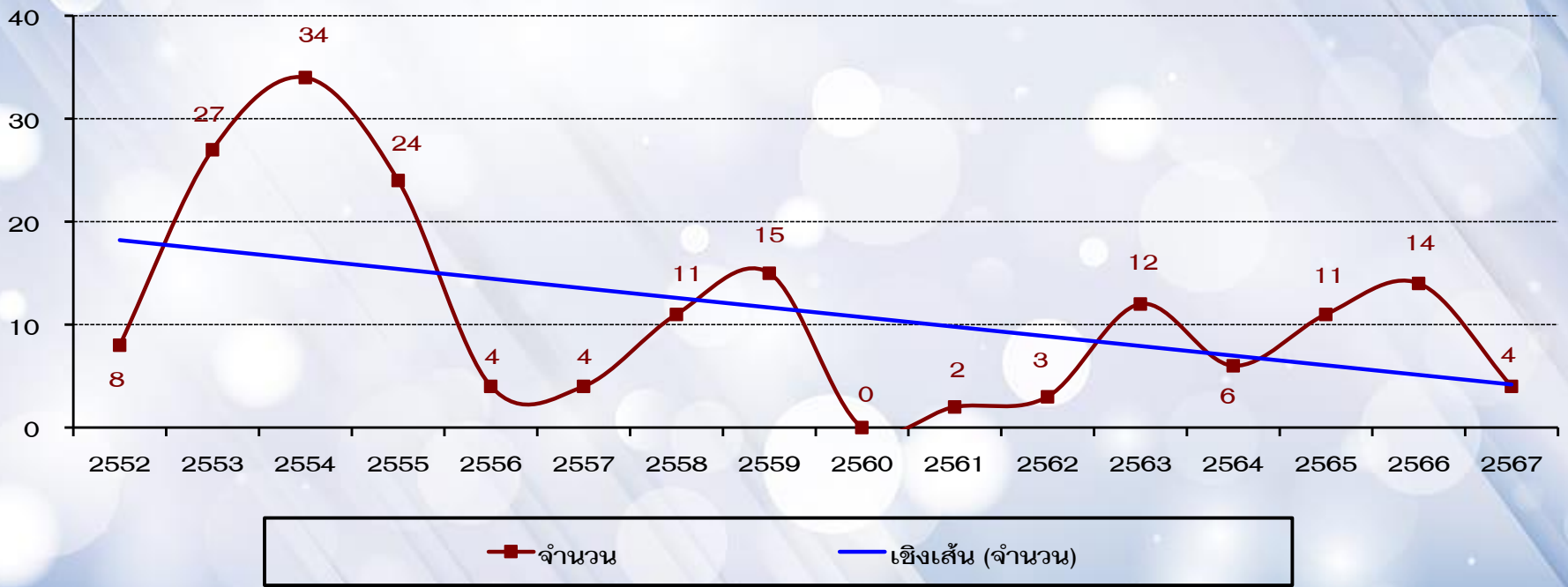



UPDATE!!! “ทิศทางสาเหตุการป่วย” ประเภท “ผู้ป่วยใน”

47 : Paralytic ileus & intestinal constriction...

จำนวน

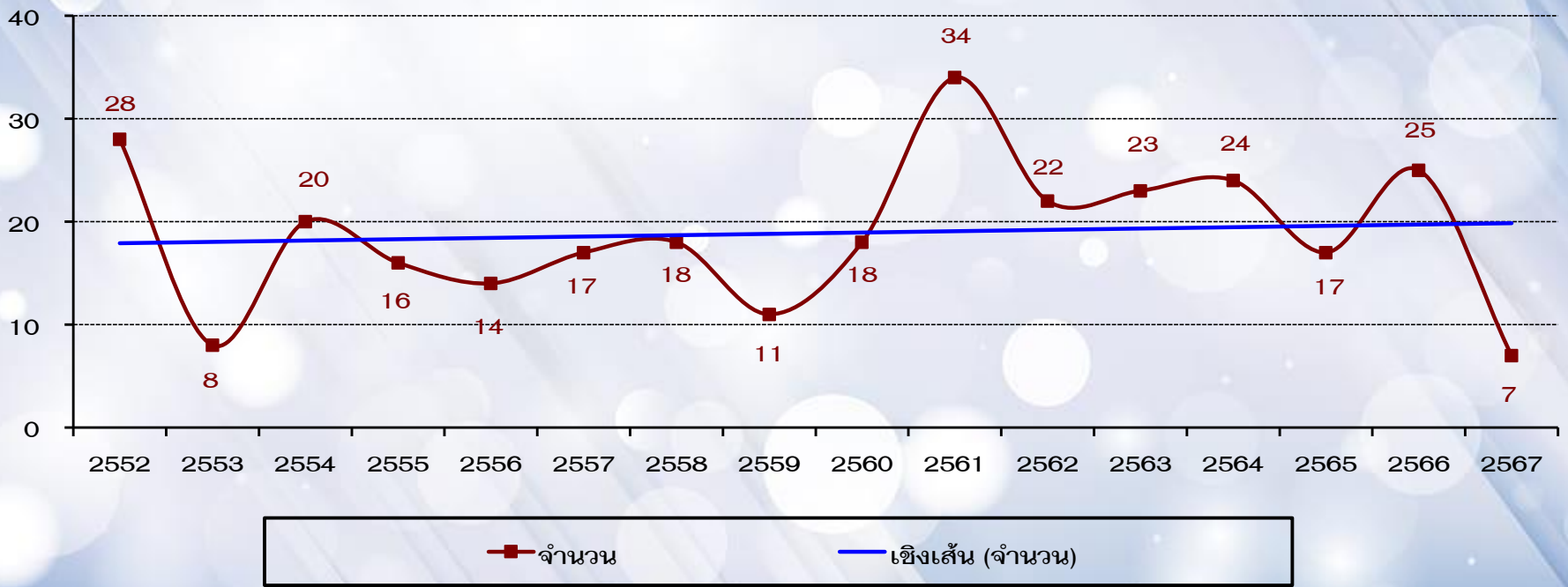



UPDATE!!! “ทิศทางสาเหตุการป่วย” ประเภท “ผู้ป่วยใน”

48 : Alcoholic liver diseases

จำนวน

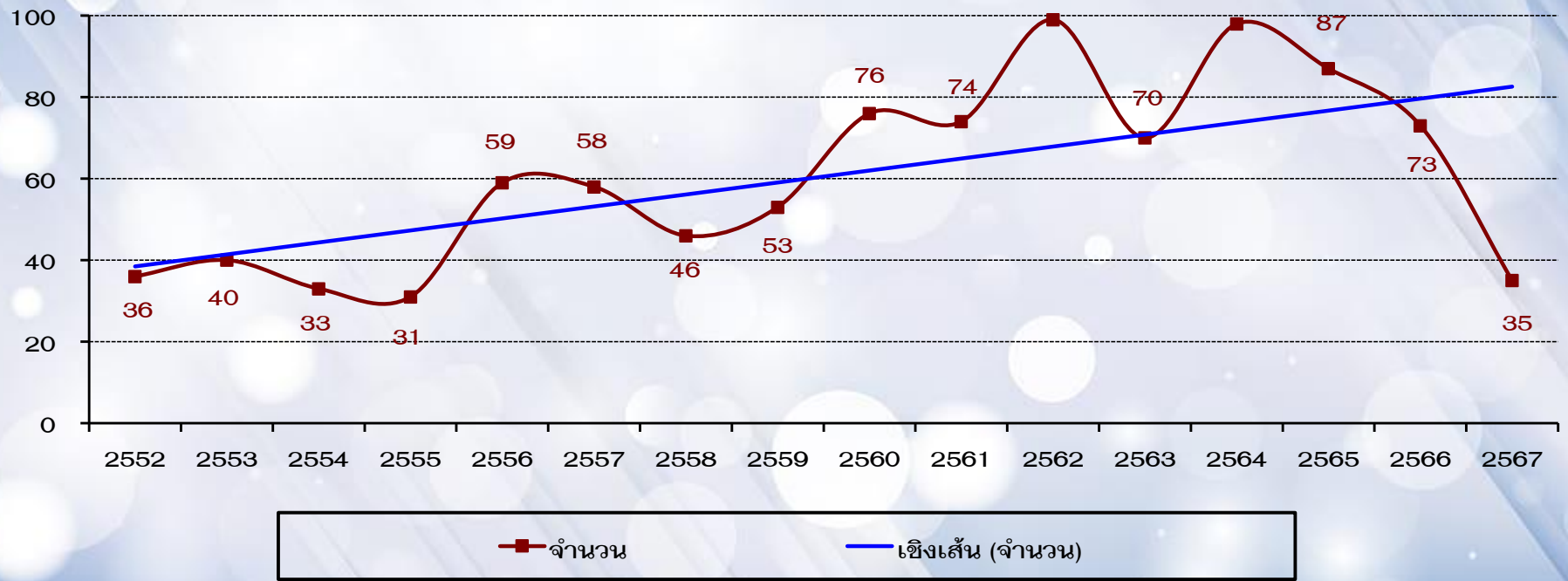



UPDATE!!! “ทิศทางสาเหตุการป่วย” ประเภท “ผู้ป่วยใน”

49 : Cholelithiasis & cholecystis

จำนวน

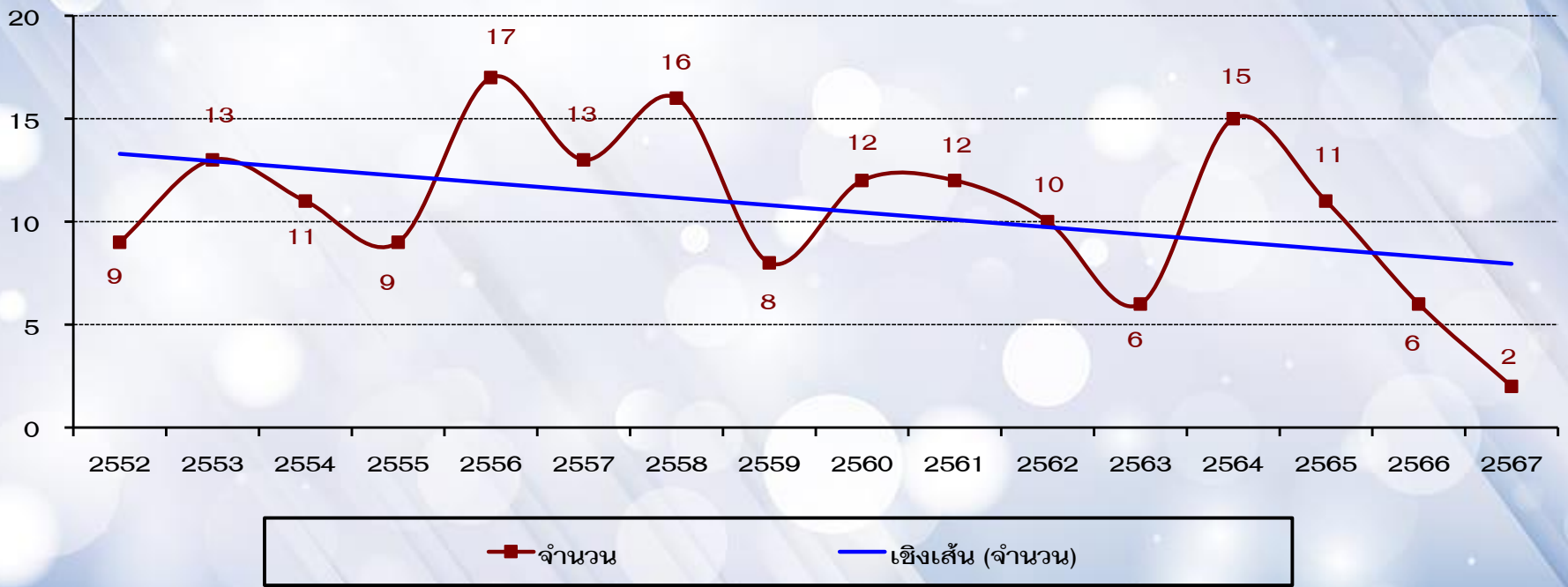



UPDATE!!! “ทิศทางสาเหตุการป่วย” ประเภท “ผู้ป่วยใน”

50 : Other diseases of the digestive system

จำนวน

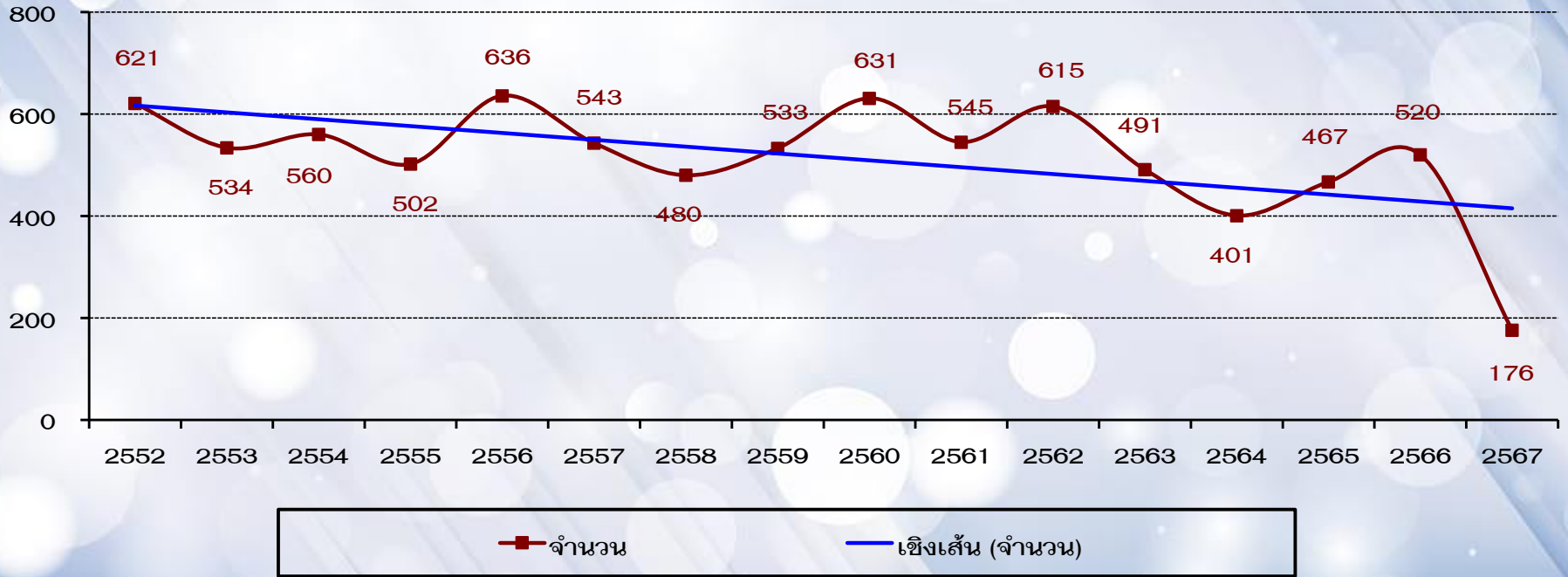



UPDATE!!! “ทิศทางสาเหตุการป่วย” ประเภท “ผู้ป่วยใน”

51 : Diseases of the skin & subcutaneous tissue

จำนวน

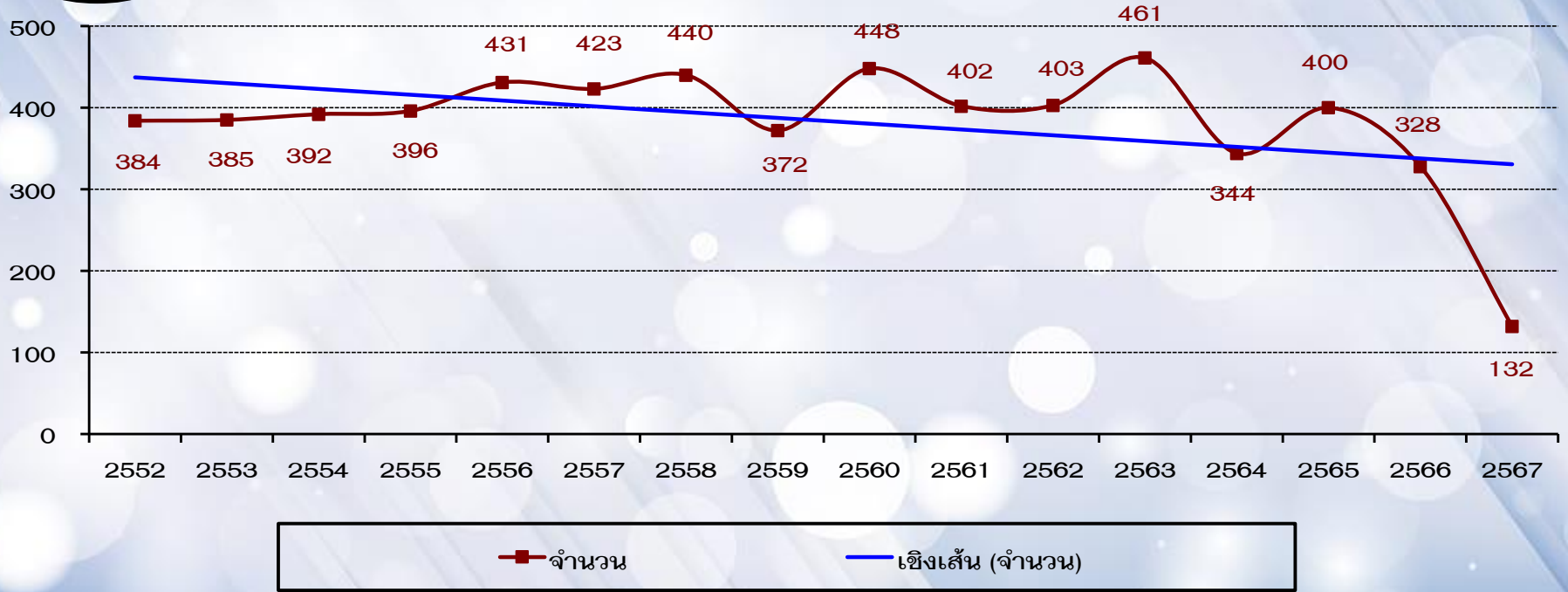

“ข้อมูลสถานะสุขภาพ” เครือข่ายสุขภาพอำเภอแก่งค้อย : 31/5/67



UPDATE!!! “ทิศทางสาเหตุการป่วย” ประเภท “ผู้ป่วยใน”

52 : Diseases of the musculoskeletal system

จำนวน

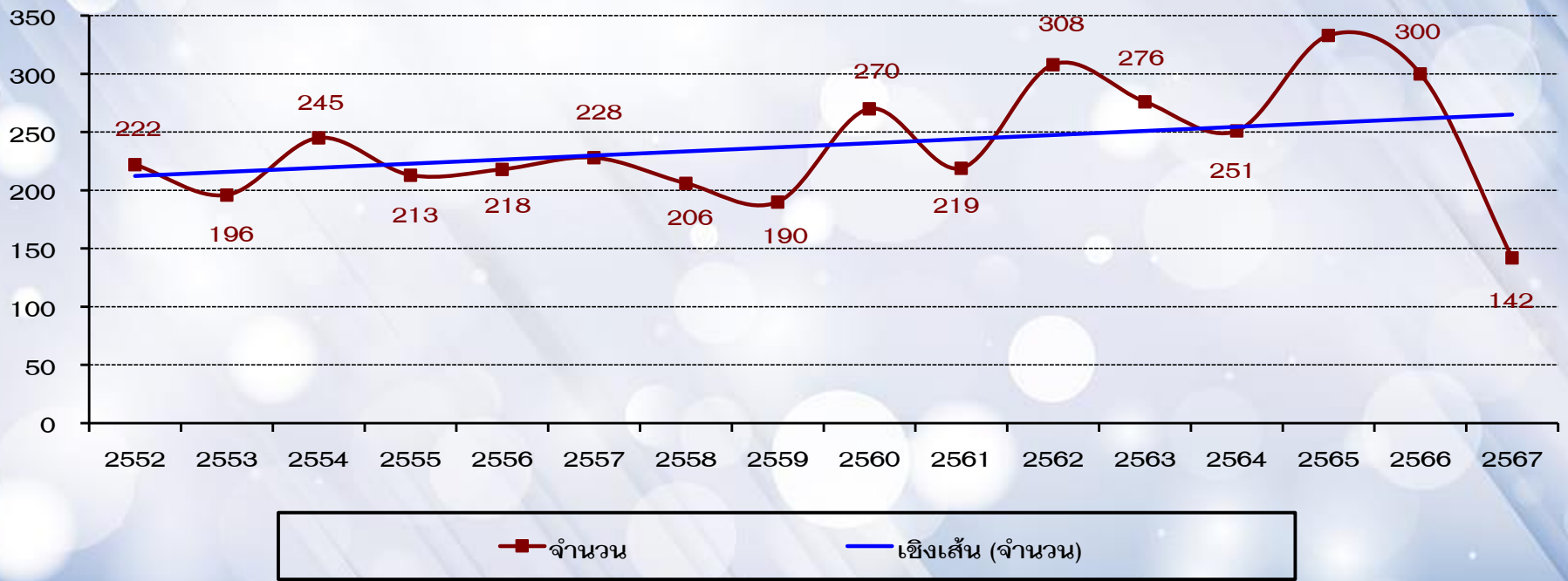



UPDATE!!! “ทิศทางสาเหตุการป่วย” ประเภท “ผู้ป่วยใน”

53 : Systemic connective tissue disorders

จำนวน

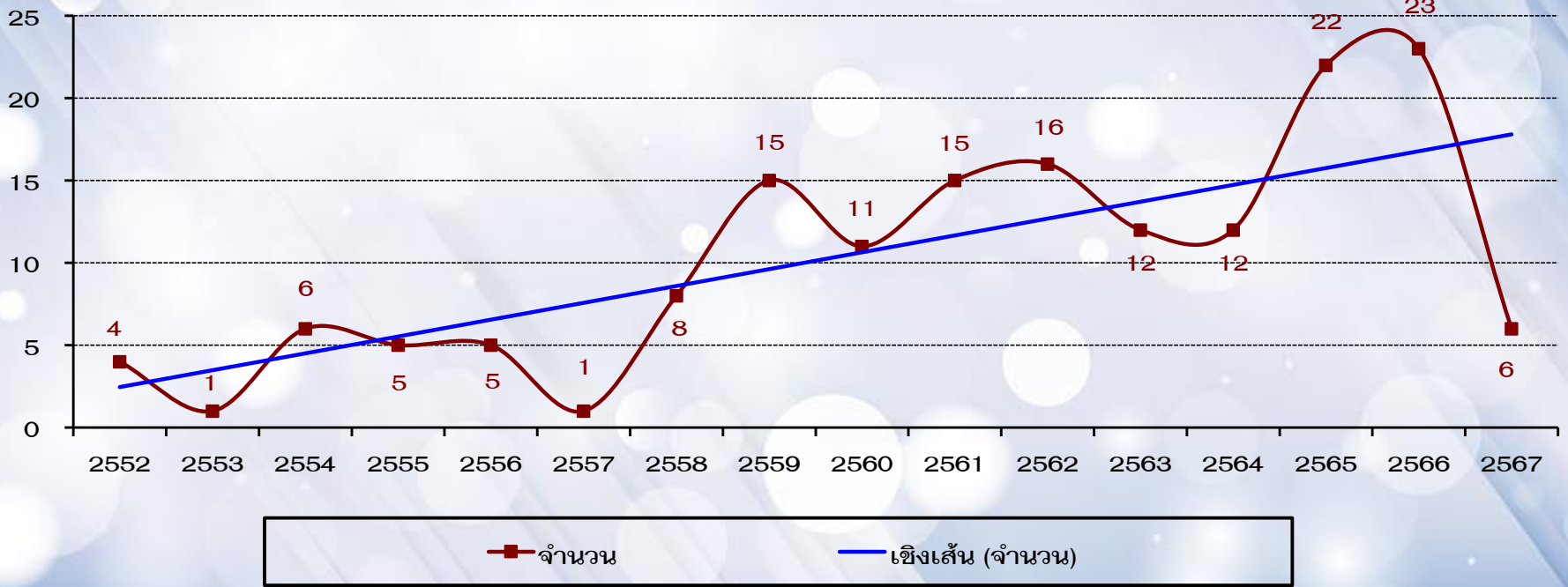



UPDATE!!! “ทิศทางสาเหตุการป่วย” ประเภท “ผู้ป่วยใน”

54 : Acute renal failure

จำนวน

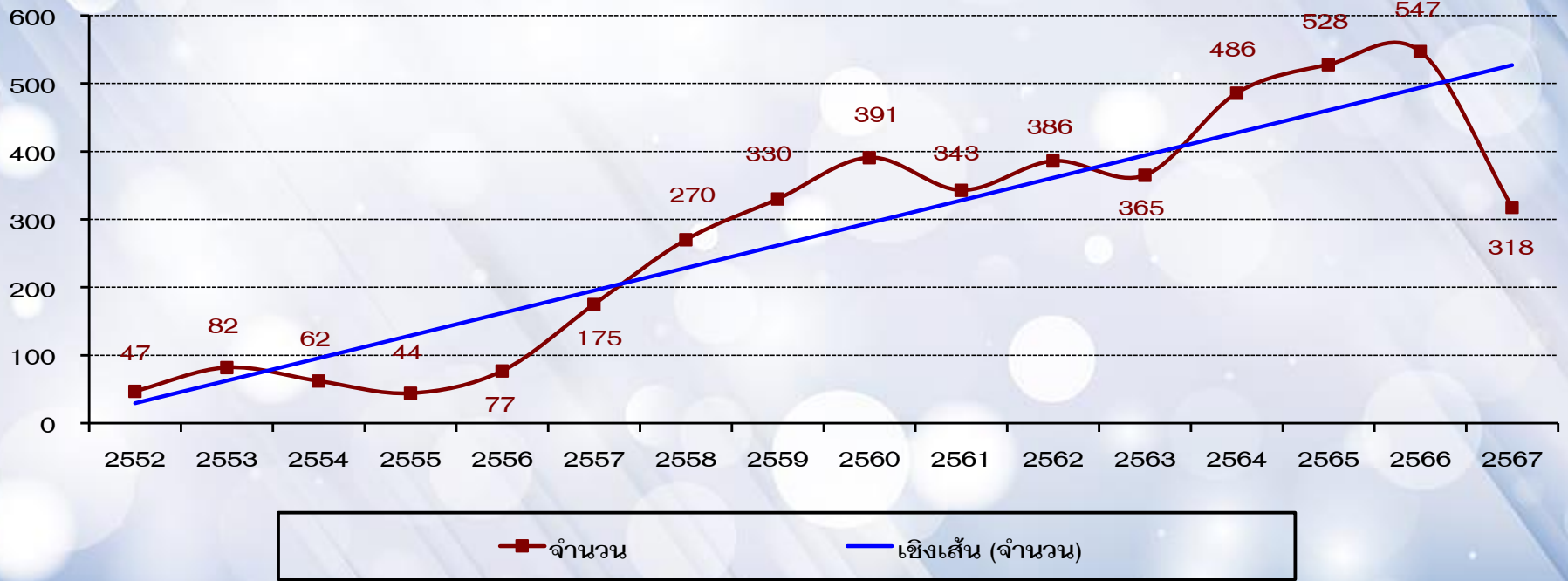



UPDATE!!! “ทิศทางสาเหตุการป่วย” ประเภท “ผู้ป่วยใน”

55 : Chronic renal failure

จำนวน

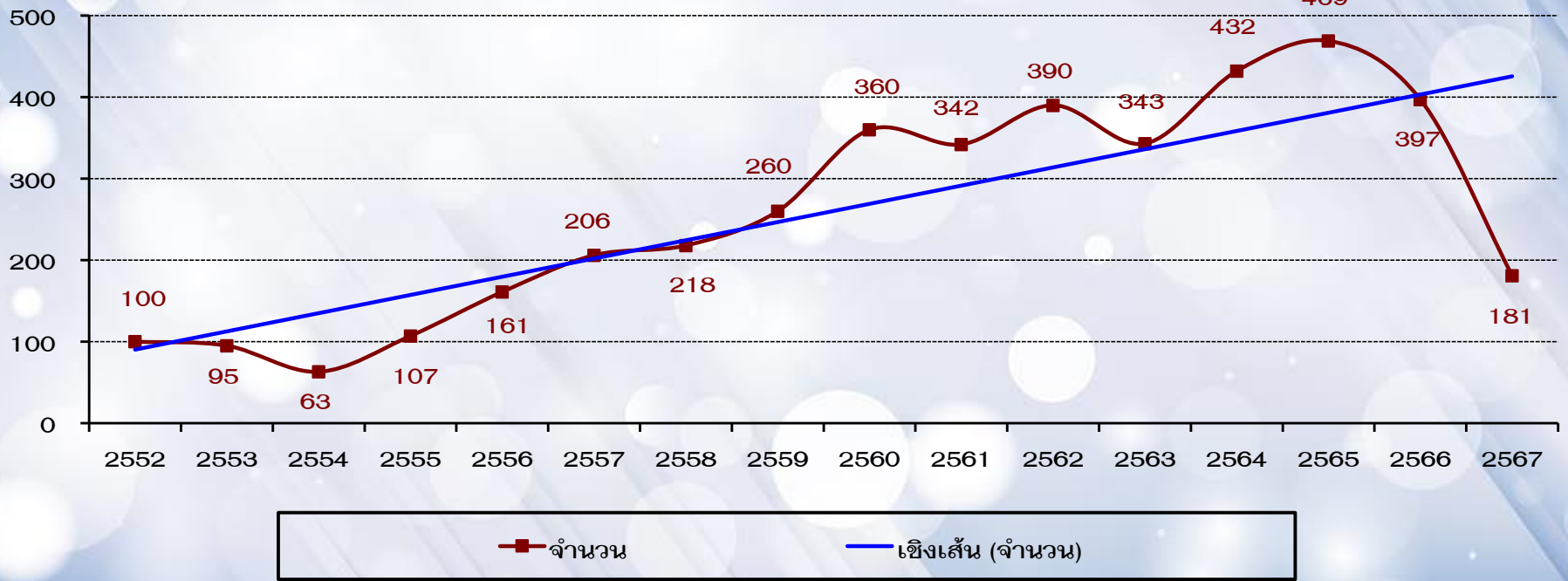



UPDATE!!! “ทิศทางสาเหตุการป่วย” ประเภท “ผู้ป่วยใน”

56 : Urolithiasis

จำนวน

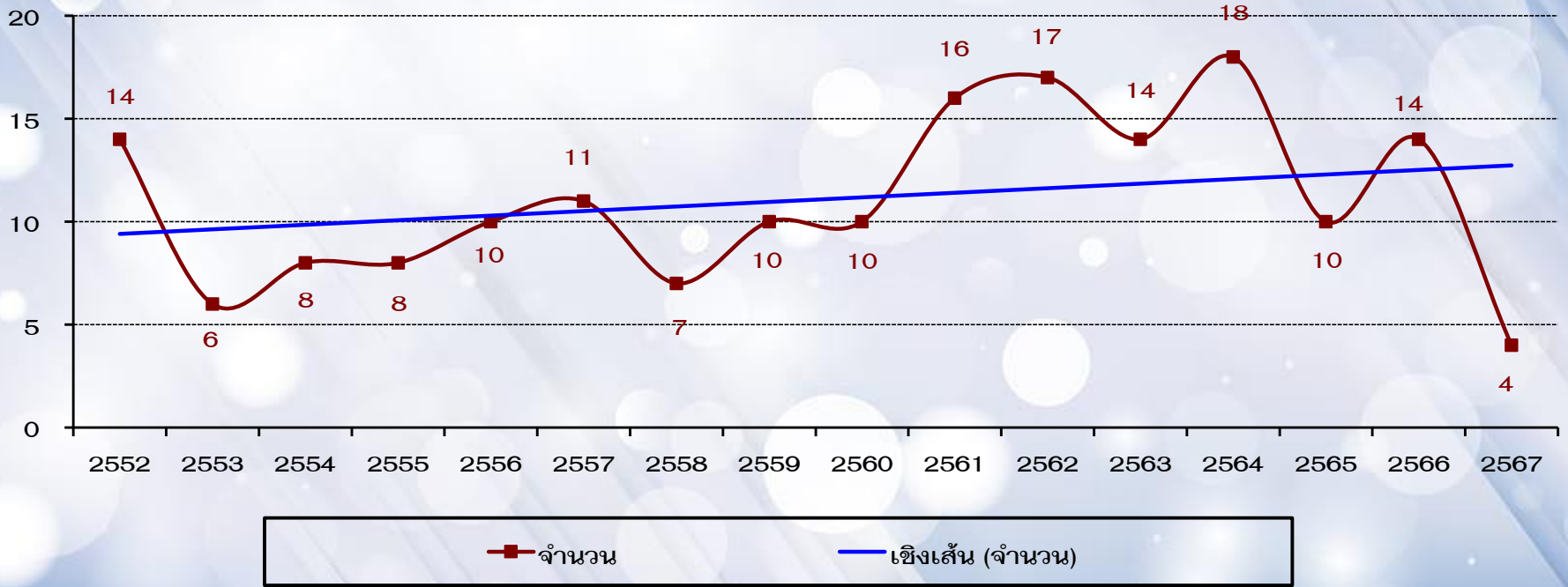



UPDATE!!! “ทิศทางสาเหตุการป่วย” ประเภท “ผู้ป่วยใน”

57 : Diseases of male genital organs

จำนวน

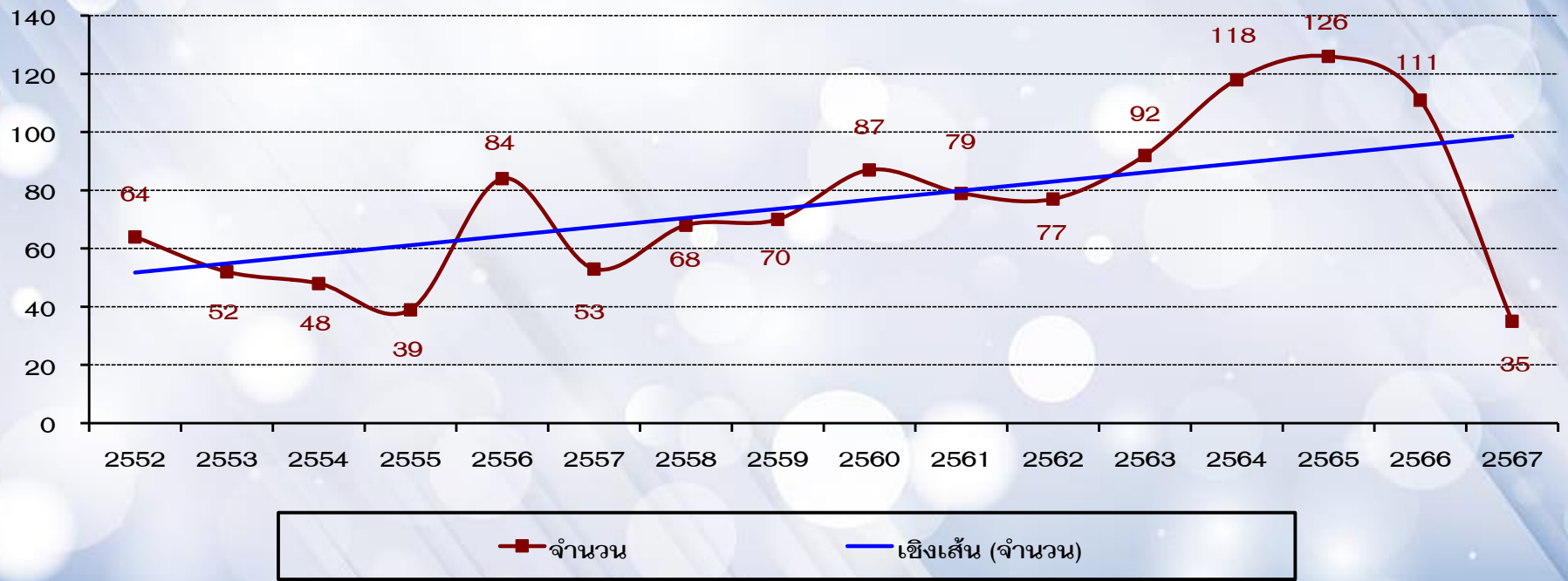



UPDATE!!! “ทิศทางสาเหตุการป่วย” ประเภท “ผู้ป่วยใน”

58 : Disorders of breast

จำนวน

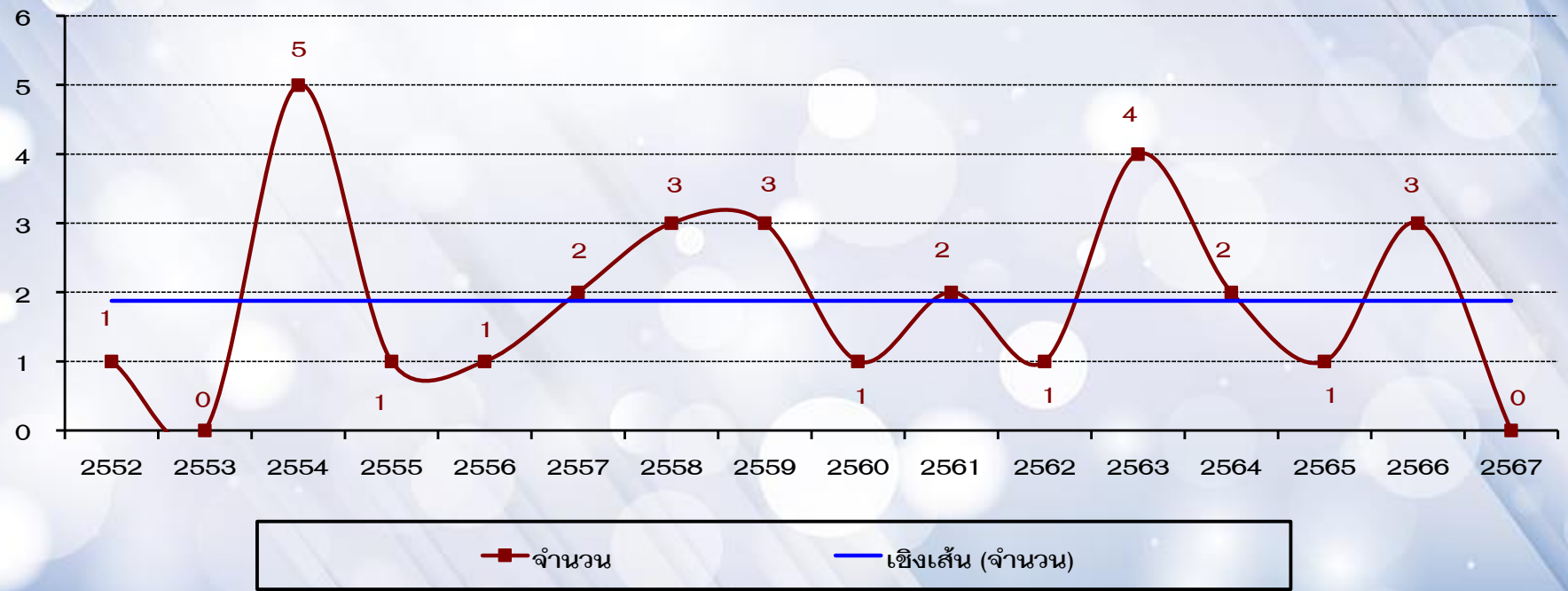



UPDATE!!! “ทิศทางสาเหตุการป่วย” ประเภท “ผู้ป่วยใน”

59 : Diseases of female pelvic organs

จำนวน

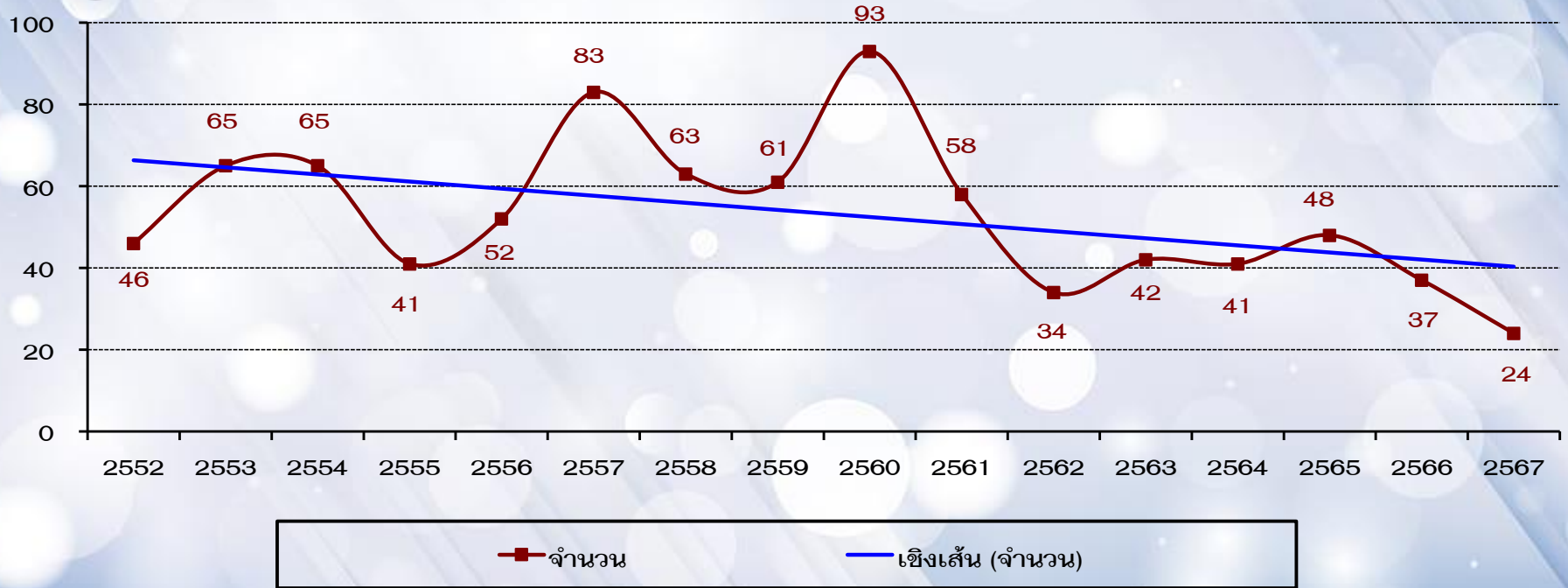

“ข้อมูลสถานะสุขภาพ” เครือข่ายสุขภาพอำเภอแก่งคอย : 31/5/67



UPDATE!!! “ทิศทางสาเหตุการป่วย” ประเภท “ผู้ป่วยใน”

60 : Other disorders of the genitourinary system

จำนวน

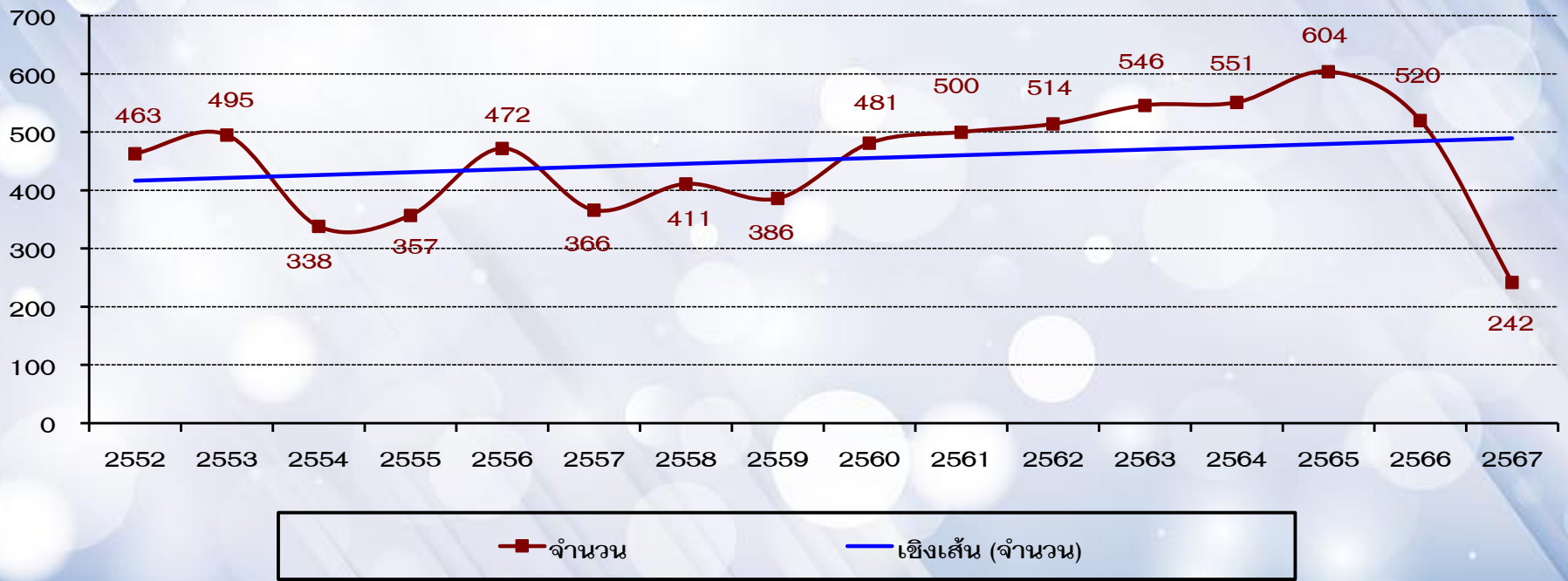



UPDATE!!! “ทิศทางสาเหตุการป่วย” ประเภท “ผู้ป่วยใน”

61 : Pregnancy with abortive outcome

จำนวน

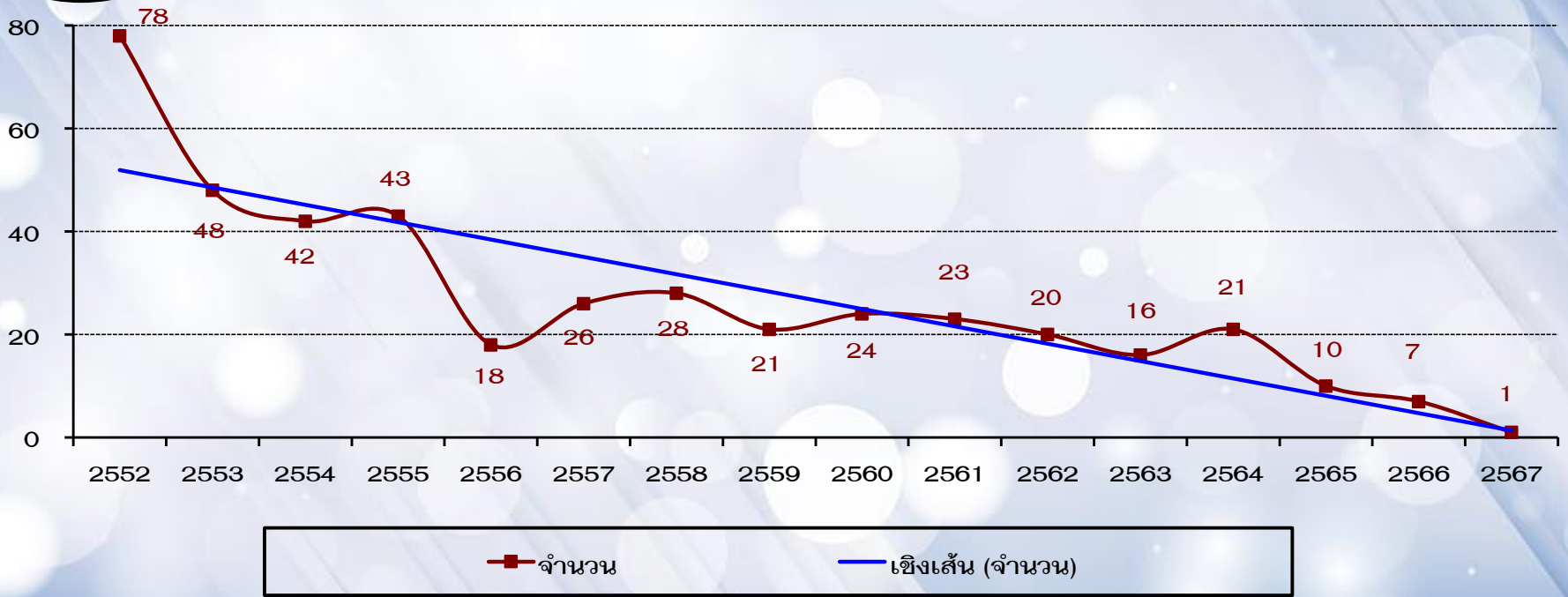



UPDATE!!! “ทิศทางสาเหตุการป่วย” ประเภท “ผู้ป่วยใน”

62 : Single spontaneous delivery

จำนวน

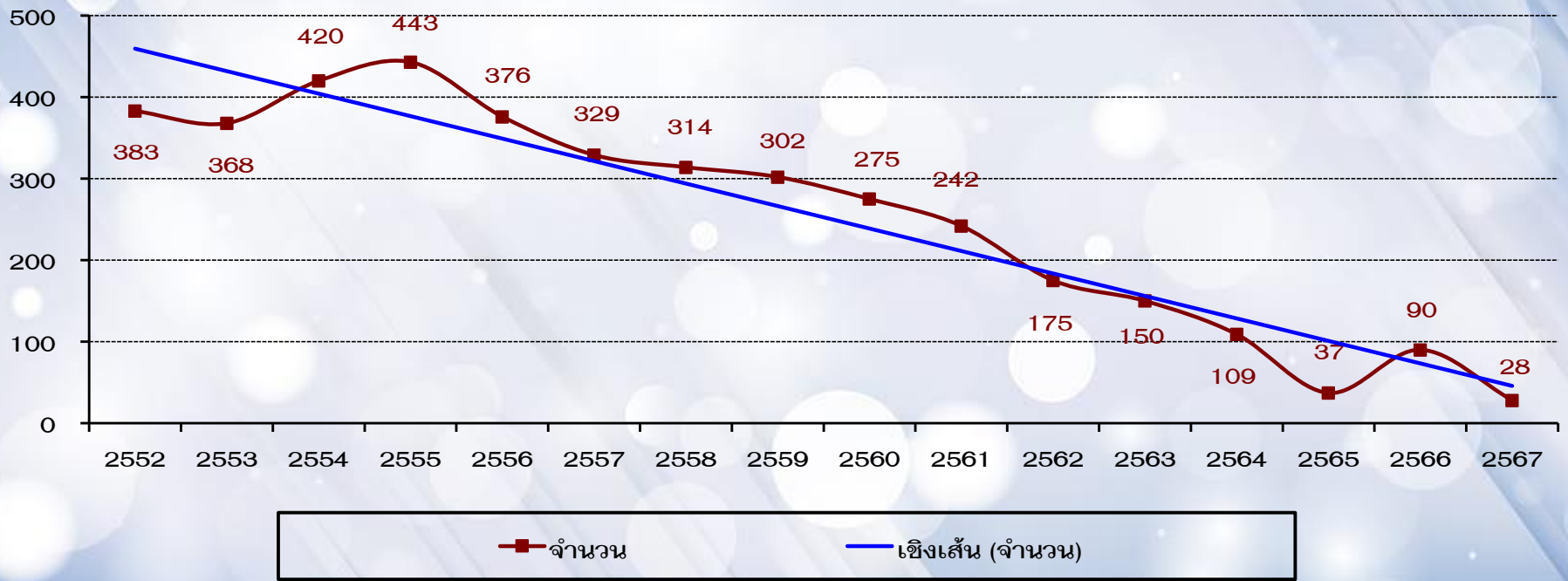



UPDATE!!! “ทิศทางสาเหตุการป่วย” ประเภท “ผู้ป่วยใน”

63 : Complication of pregnancy, labour, delivery...

จำนวน

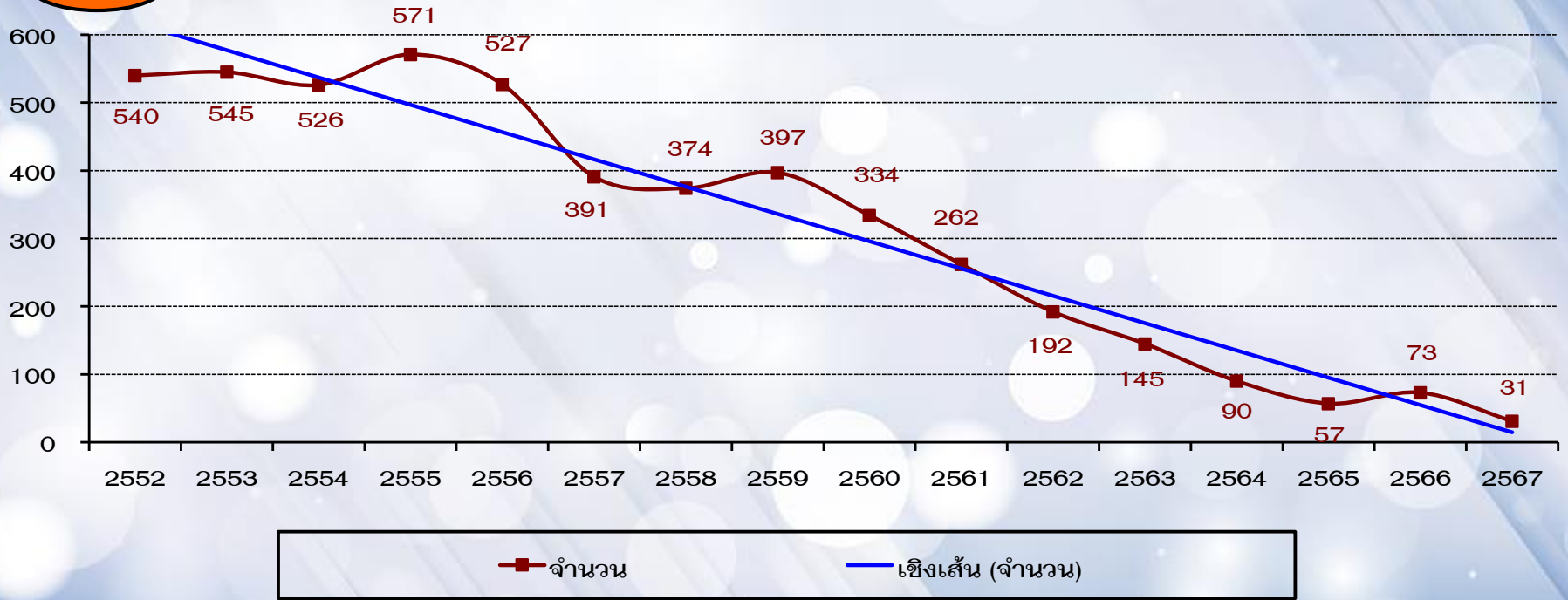



UPDATE!!! “ทิศทางสาเหตุการป่วย” ประเภท “ผู้ป่วยใน”

64 : Birth trauma

จำนวน

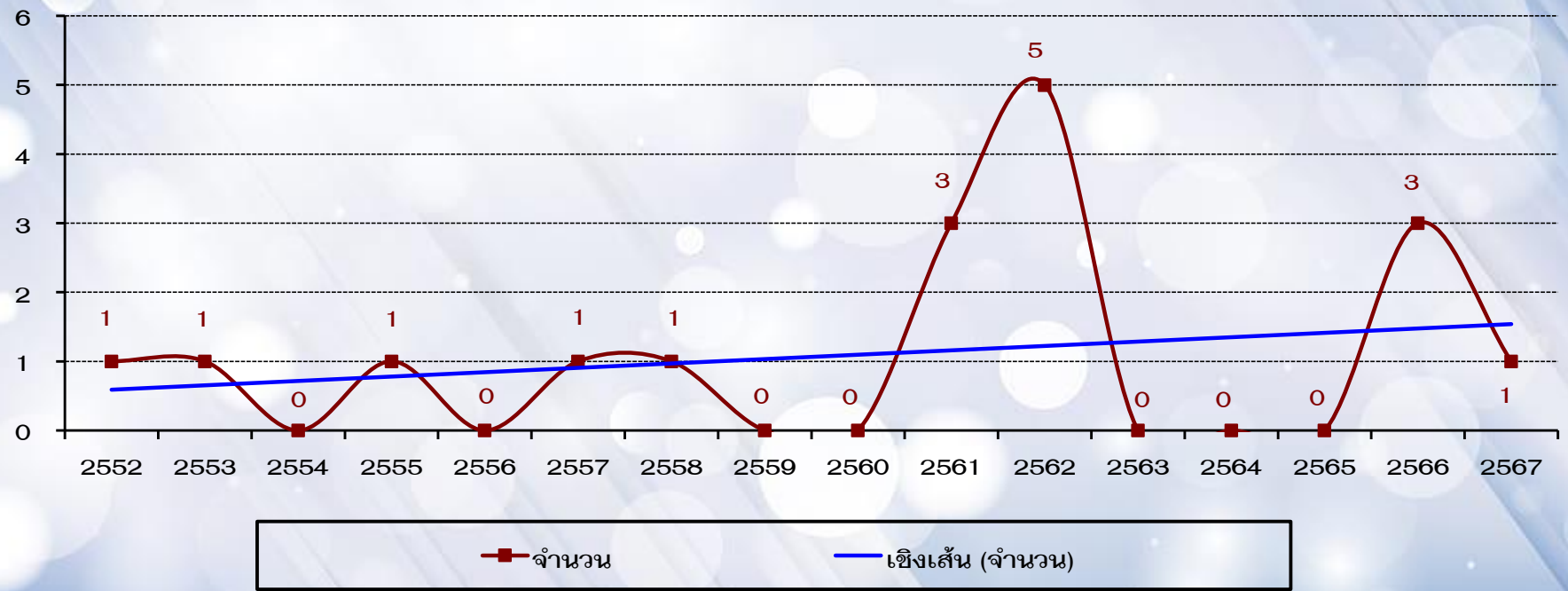



UPDATE!!! “ทิศทางสาเหตุการป่วย” ประเภท “ผู้ป่วยใน”

65 : Other disorders originating in perinatal period

จำนวน

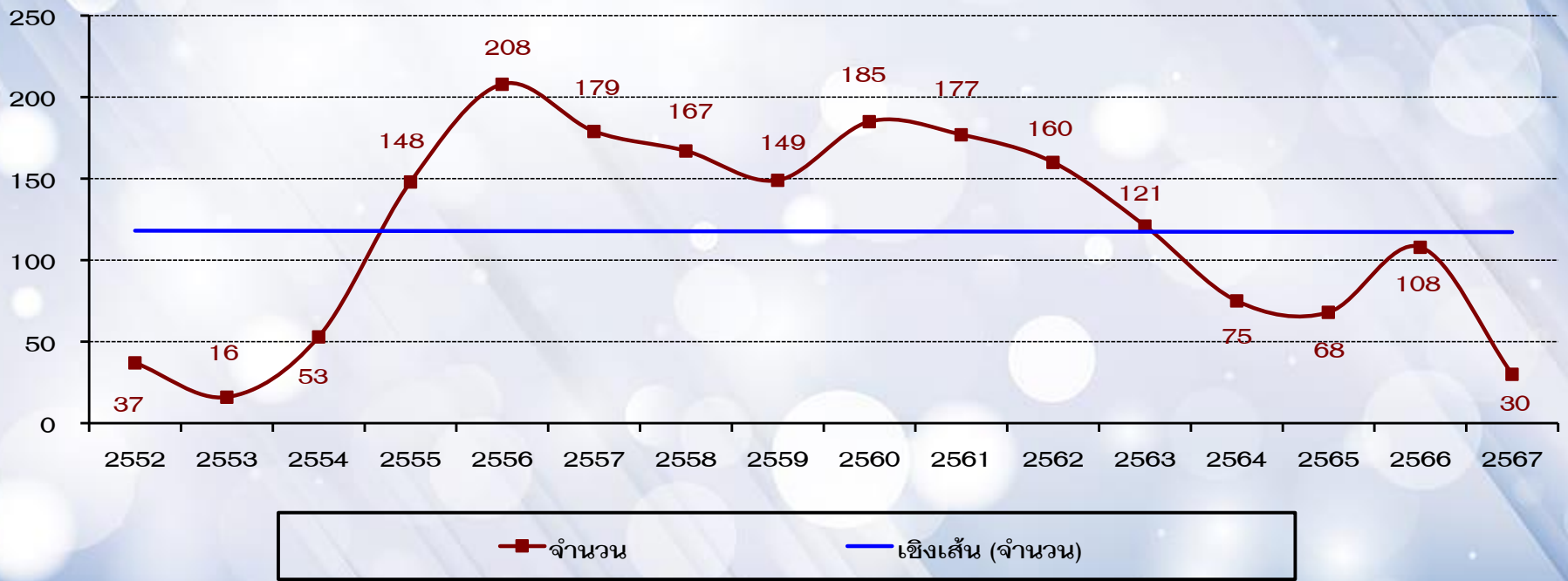



UPDATE!!! “ทิศทางสาเหตุการป่วย” ประเภท “ผู้ป่วยใน”

66 : Congenital malformations

จำนวน

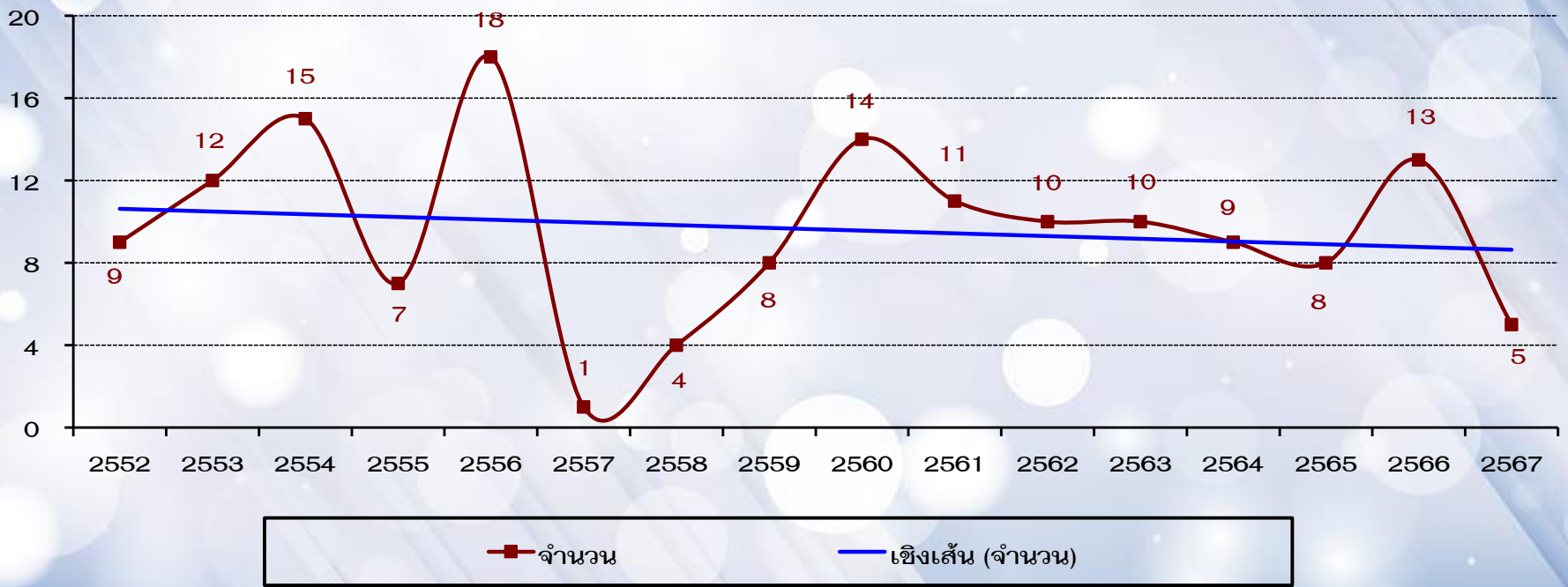



UPDATE!!! “ทิศทางสาเหตุการป่วย” ประเภท “ผู้ป่วยใน”

67 : Symptoms, signs & abnormal clinical...

จำนวน

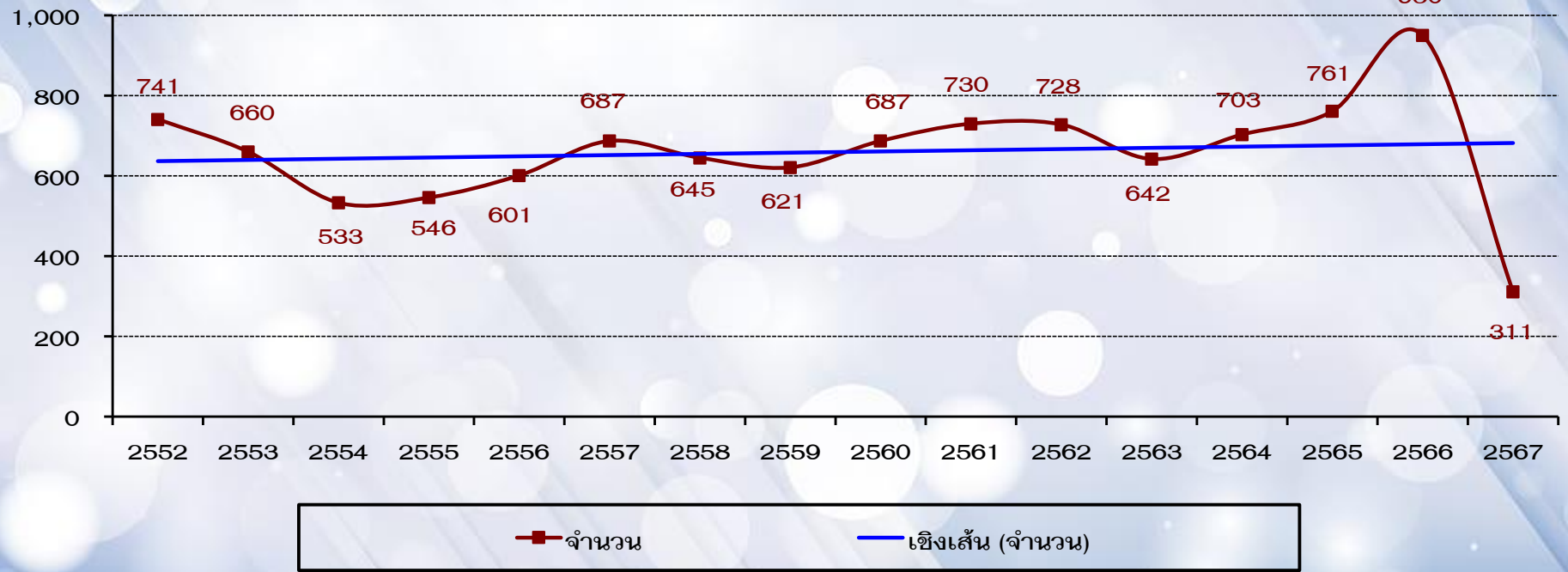



UPDATE!!! “ทิศทางสาเหตุการป่วย” ประเภท “ผู้ป่วยใน”

68 : Pedestrian & pedal cyclist injured in transport...

จำนวน

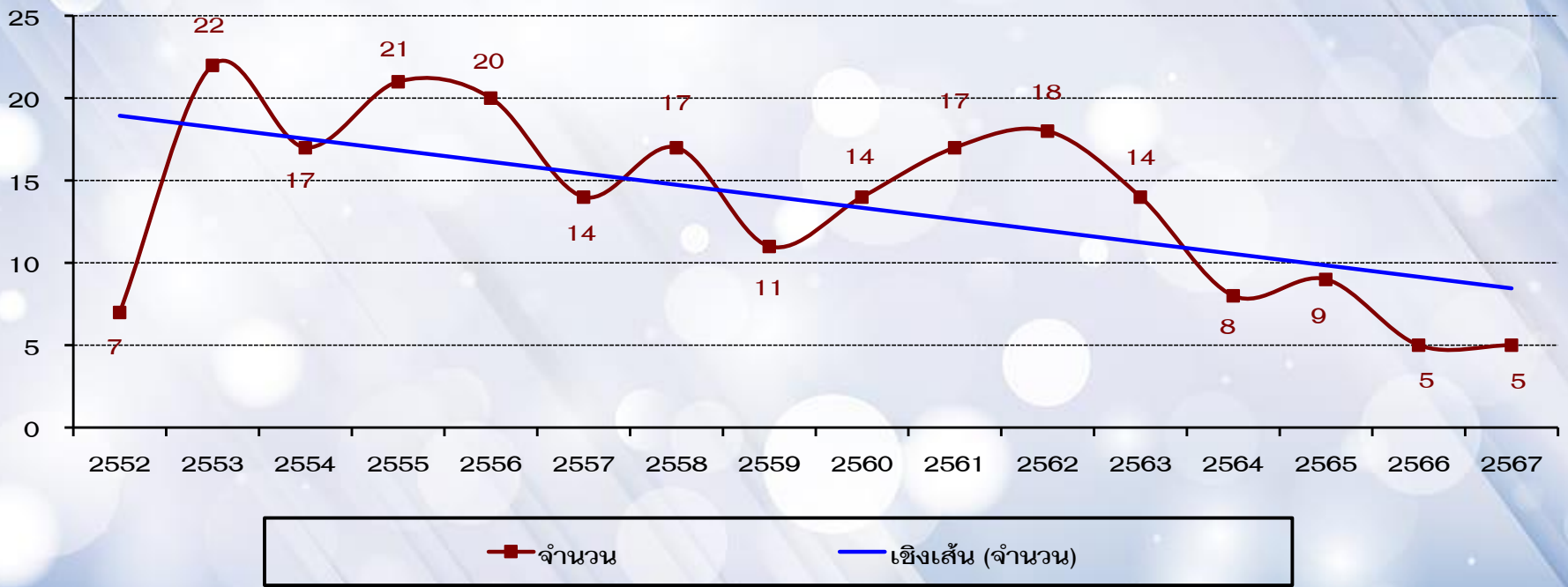



UPDATE!!! “ทิศทางสาเหตุการป่วย” ประเภท “ผู้ป่วยใน”

69 : Motorcycle rider injured in transport accident

จำนวน

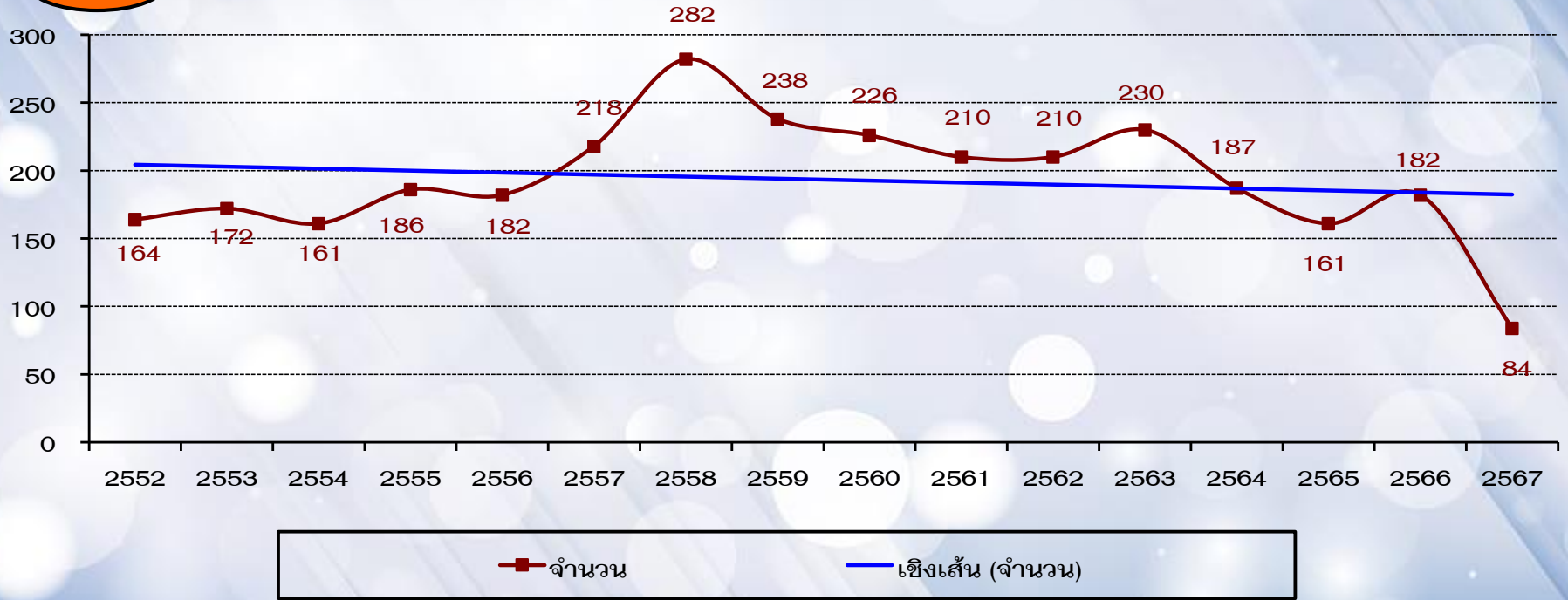



UPDATE!!! “ทิศทางสาเหตุการป่วย” ประเภท “ผู้ป่วยใน”

70 : Other land transport accidents...

จำนวน

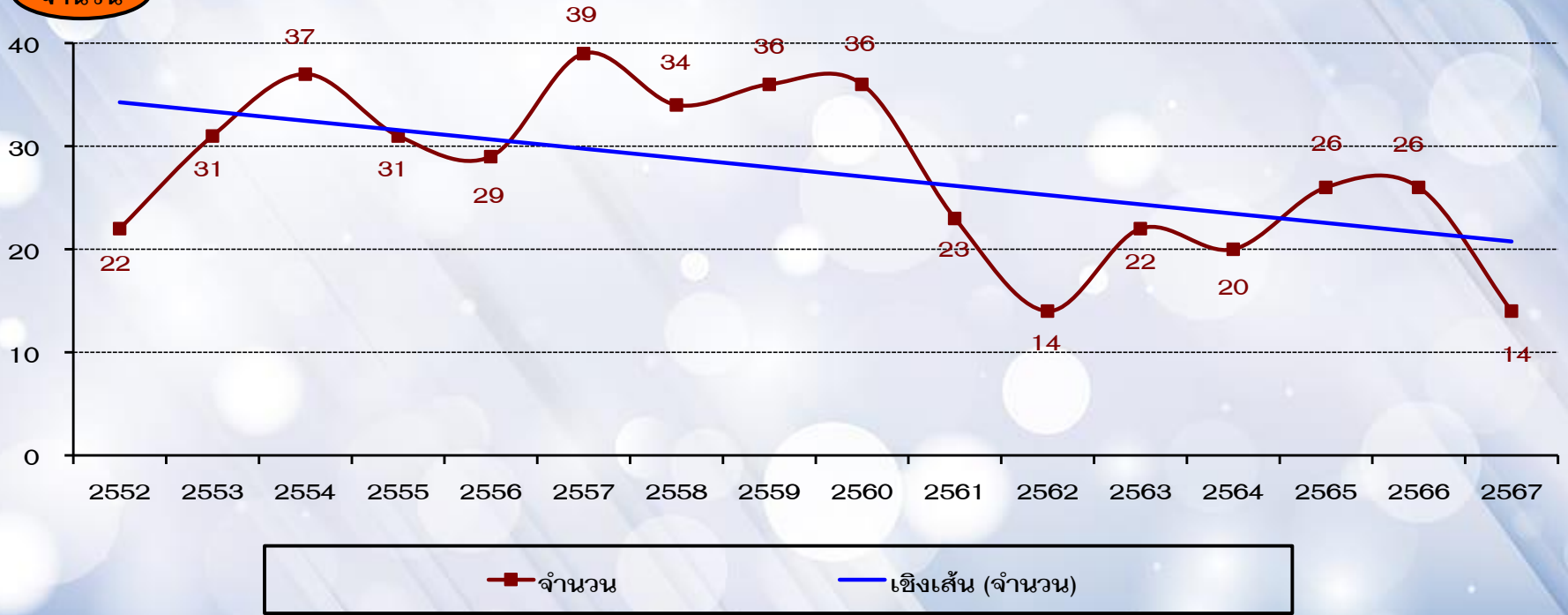



UPDATE!!! “ทิศทางสาเหตุการป่วย” ประเภท “ผู้ป่วยใน”

71 : Poisoning & toxic effect accidental...

จำนวน

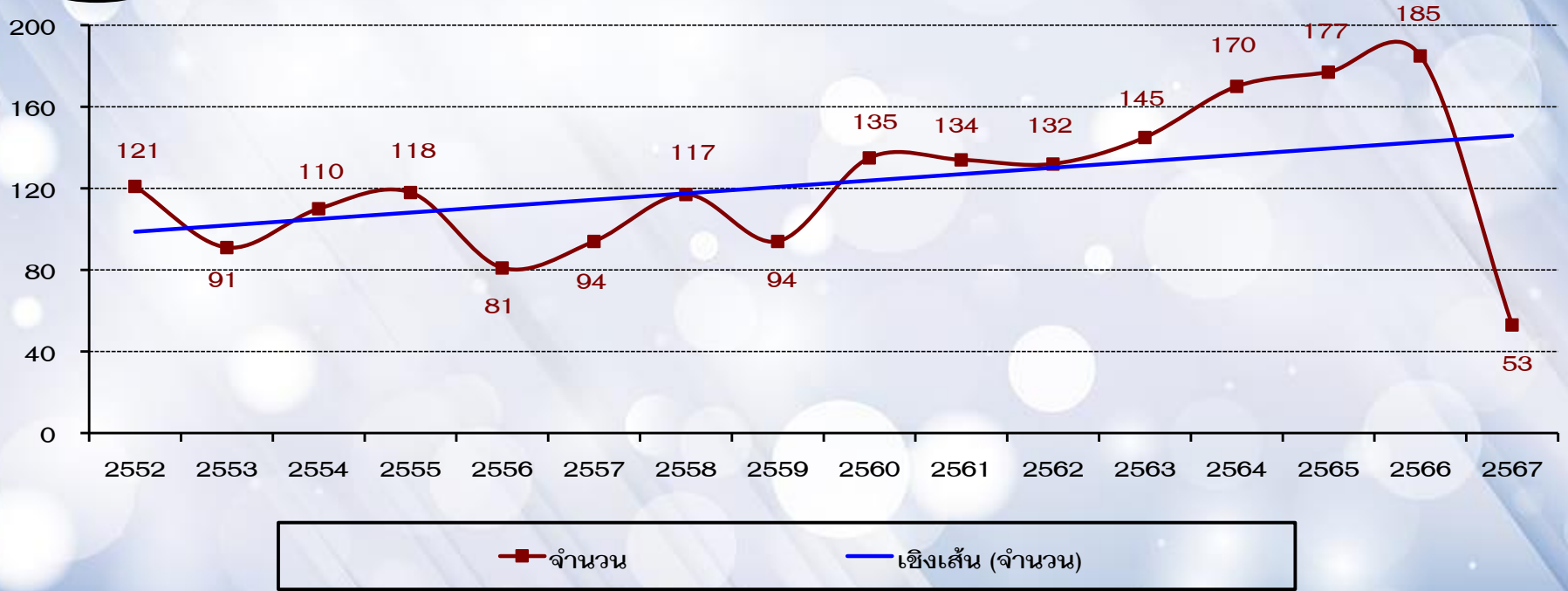



UPDATE!!! “ทิศทางสาเหตุการป่วย” ประเภท “ผู้ป่วยใน”

72 : Other external causes of accidental injury...

จำนวน

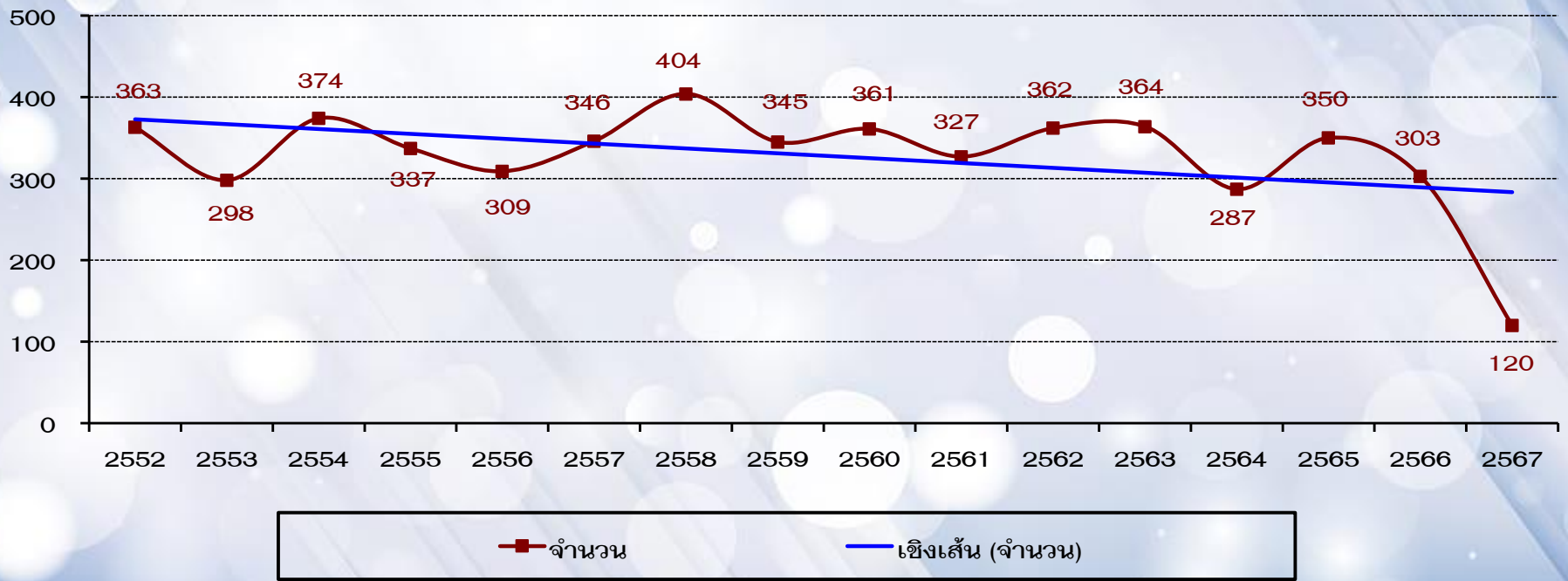



UPDATE!!! “ทิศทางสาเหตุการป่วย” ประเภท “ผู้ป่วยใน”

73 : International self-harm, except self-poisoning

จำนวน

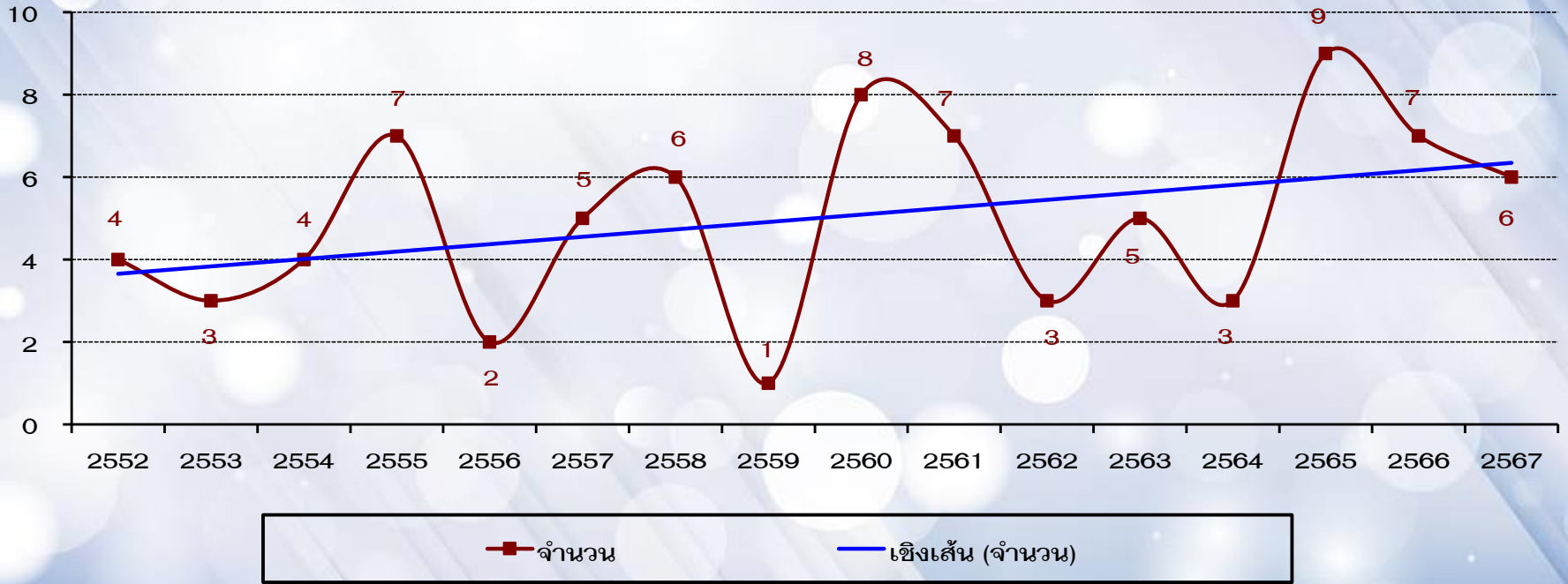



UPDATE!!! “ทิศทางสาเหตุการป่วย” ประเภท “ผู้ป่วยใน”

74 : Assaults, except by drug or chemical or noxious

จำนวน

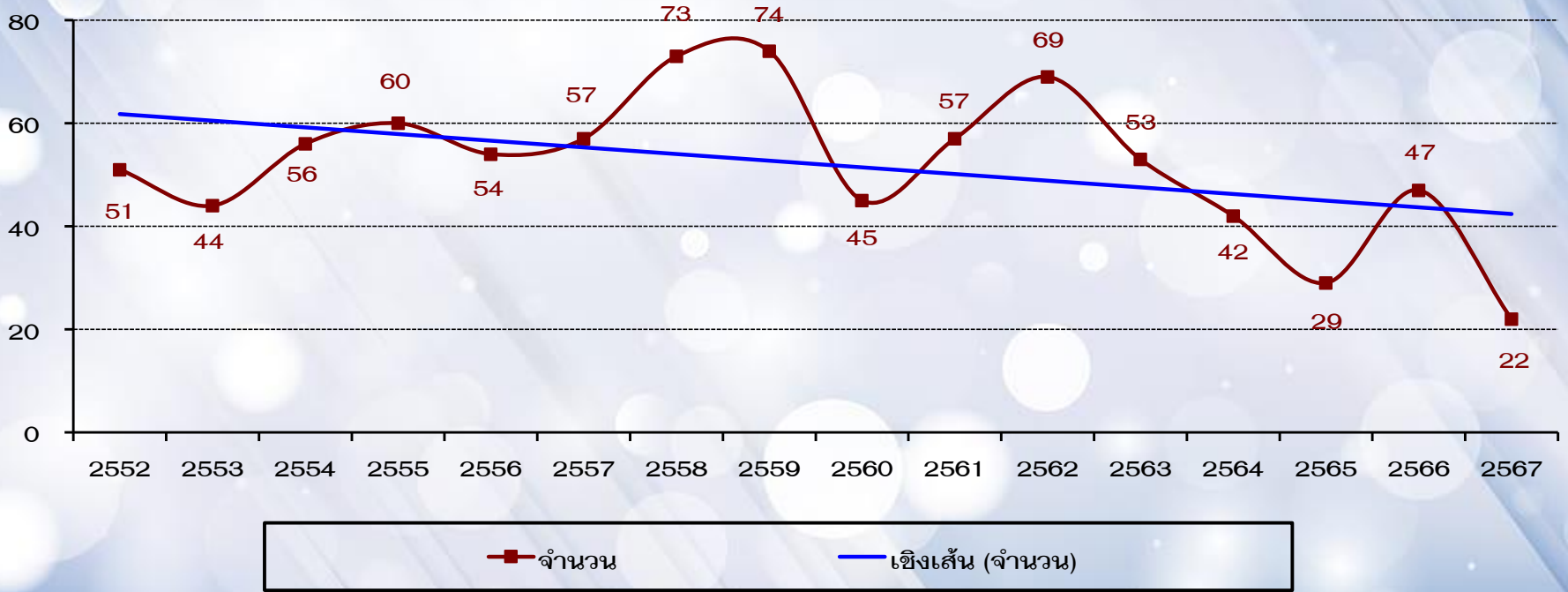



UPDATE!!! “ทิศทางสาเหตุการป่วย” ประเภท “ผู้ป่วยใน”

75 : Other external causes of morbidity and mortality

จำนวน

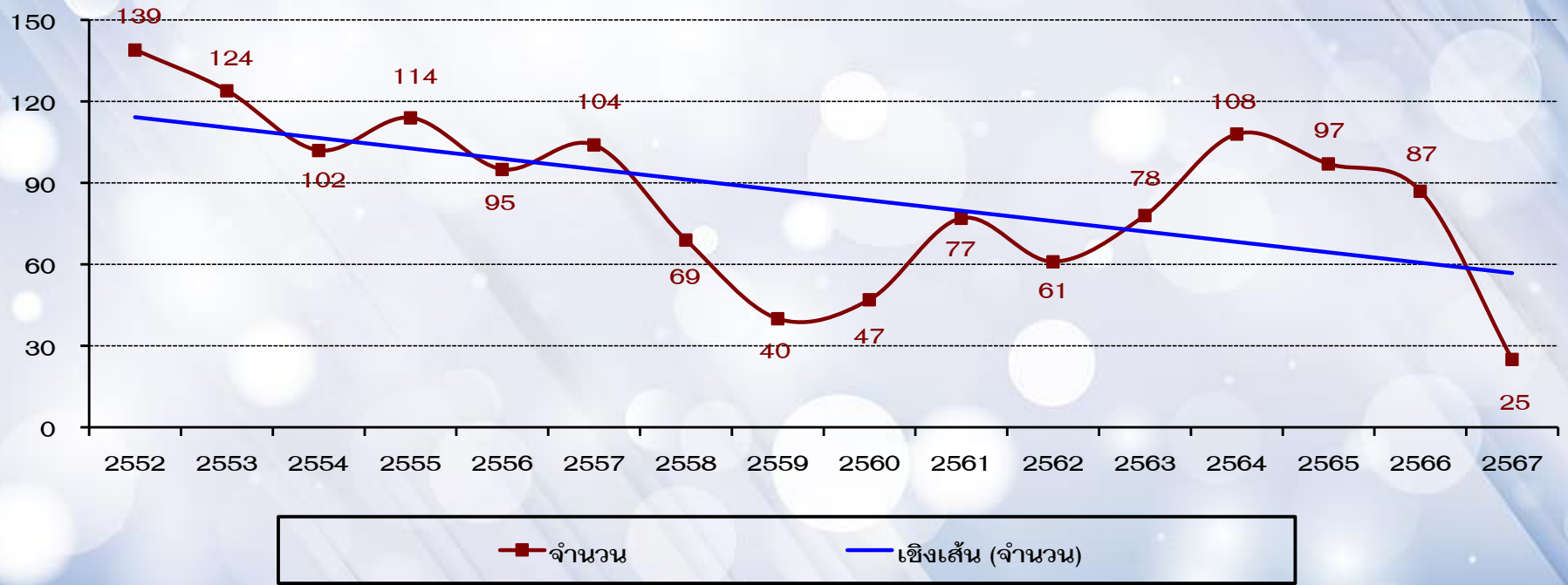



UPDATE!!! “ทิศทางสาเหตุการป่วย” ประเภท “ผู้ป่วยใน”

10 อันดับ : ผู้ป่วยใน (75 กลุ่มโรค) : ปี 2566

จำนวน

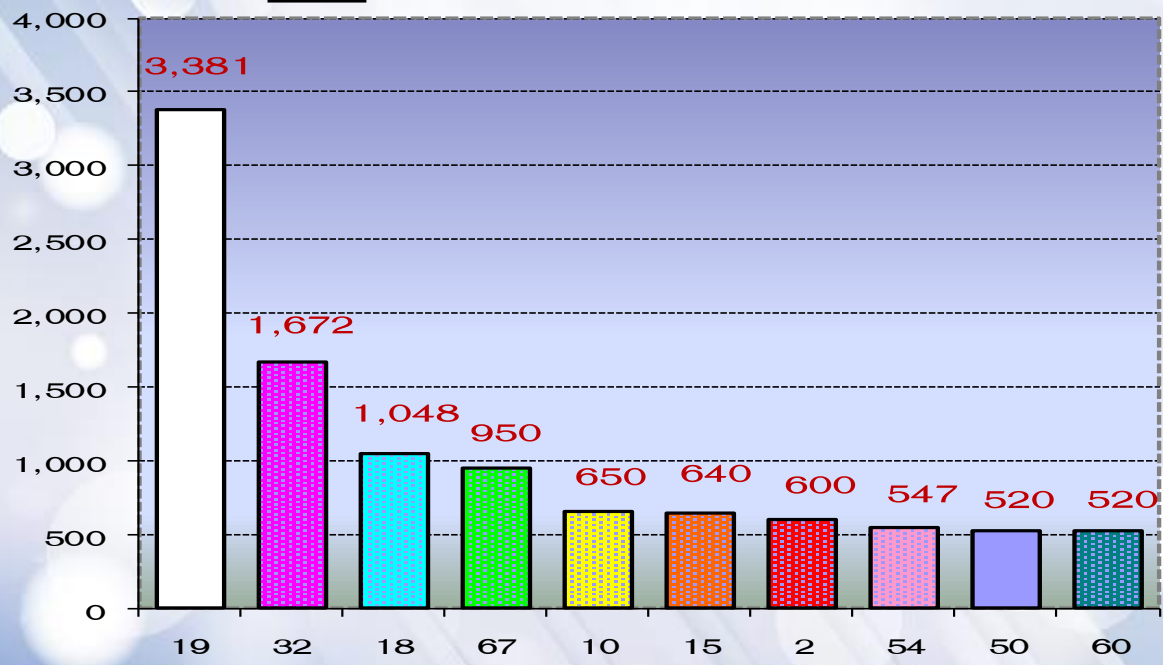

- 19 = Other endocrine, nutrition...
- 32 = Hypertensive diseases.
- 18 = Diabetes mellitus.
- 67 = Symptoms, signs and abnormal..
- 10 = Other infectious diseases.
- 15 = Diseases of the blood and blood...
- 2 = Other intestinal infections...
- 54 = Acute renal failure.
- 50 = Other diseases of the digestive...
- 60 = Other disorders of the genitourinary...



UPDATE!!! “ทิศทางสาเหตุการป่วย” ประเภท “ผู้ป่วยใน”

10 อันดับ : ผู้ป่วยใน (75 กลุ่มโรค) : ปี 2565

จำนวน

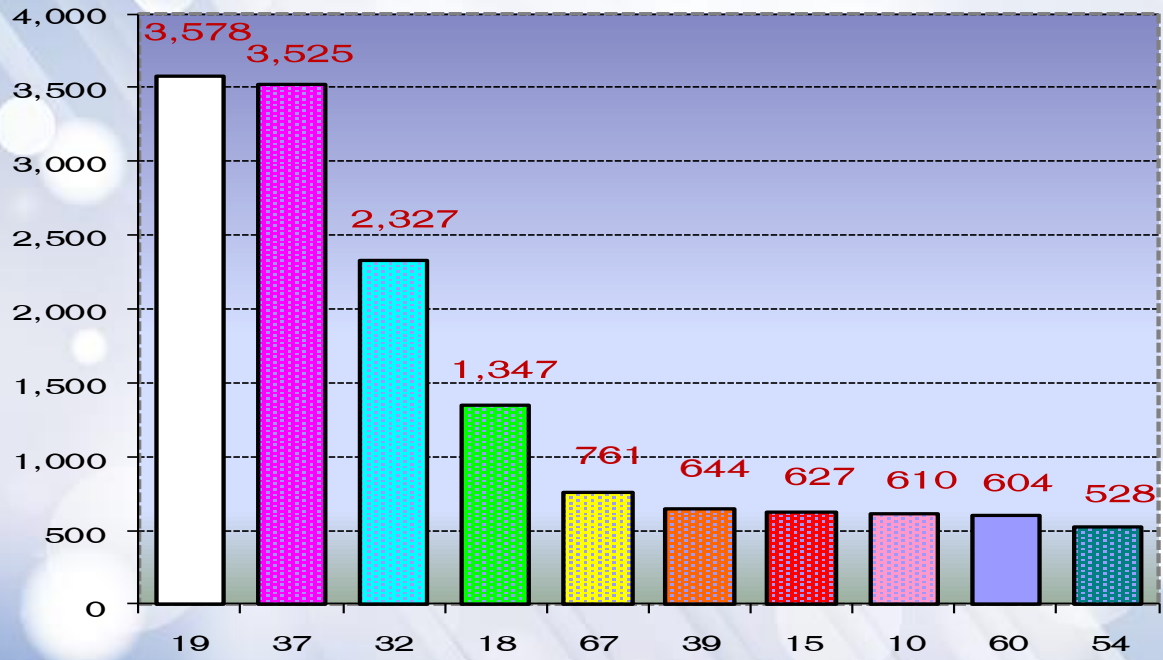
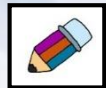

- 19 = Other endocrine, nutrition...
- 37 = Acute upper respiratory infections...
- 32 = Hypertensive diseases.
- 18 = Diabetes mellitus.
- 67 = Symptoms, signs and abnormal...
- 39 = Pneumonia.
- 15 = Diseases of the blood and blood...
- 10 = Other infectious diseases.
- 60 = Other disorders of the genitourinary...
- 54 = Acute renal failure.



UPDATE!!! “ทิศทางสาเหตุการป่วย” ประเภท “ผู้ป่วยใน”

10 อันดับ : ผู้ป่วยใน (75 กลุ่มโรค) : ปี 2564

จำนวน

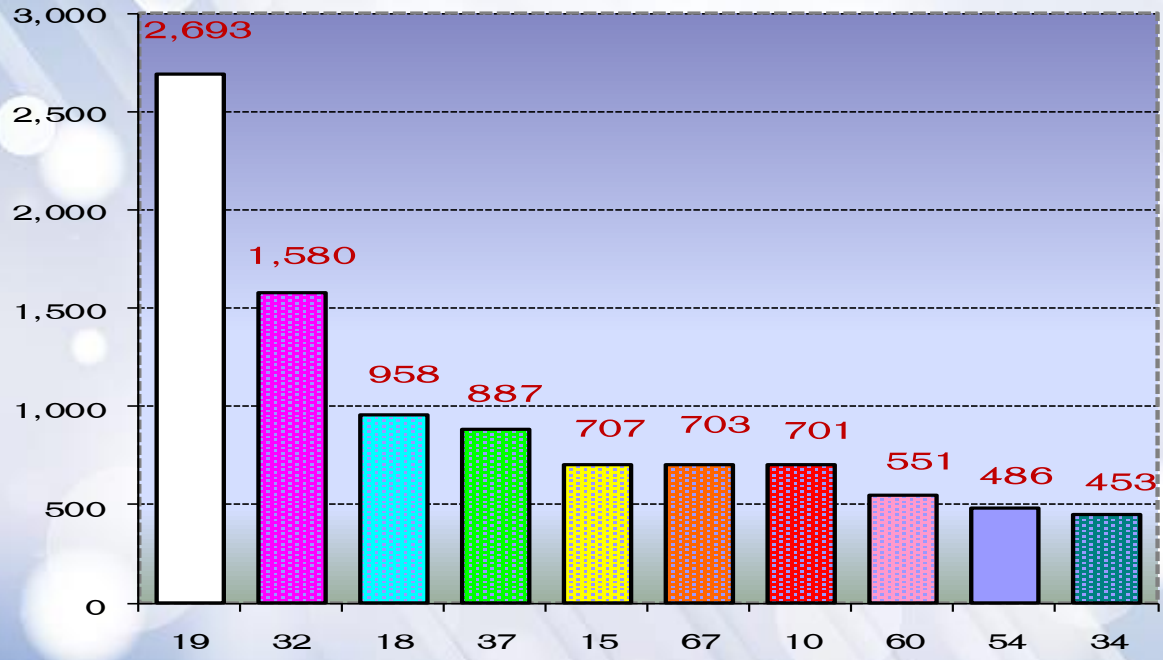

- 19 = Other endocrine, nutrition...
- 32 = Hypertensive diseases.
- 18 = Diabetes mellitus.
- 37 = Acute upper respiratory infections...
- 15 = Diseases of the blood and blood...
- 67 = Symptoms, signs and abnormal...
- 10 = Other infectious diseases.
- 60 = Other disorders of the genitourinary...
- 54 = Acute renal failure.
- 34 = Other heart diseases.



UPDATE!!! “ทิศทางสาเหตุการป่วย” ประเภท “ผู้ป่วยใน”

10 อันดับ : ผู้ป่วยใน (75 กลุ่มโรค) : ปี 2563

จำนวน

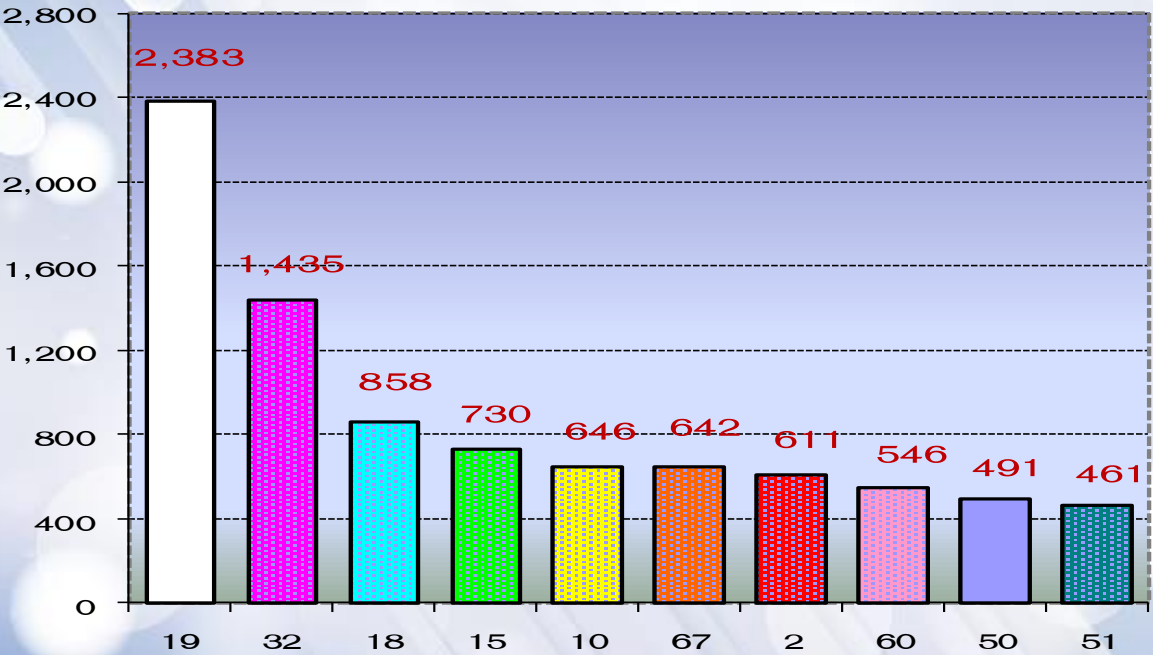

- 19 = Other endocrine, nutrition...
- 32 = Hypertensive diseases.
- 18 = Diabetes mellitus.
- 15 = Diseases of the blood and blood..
- 10 = Other infectious diseases.
- 67 = Symptoms, signs and abnormal...
- 2 = Other intestinal infections...
- 60 = Other disorders of the genitourinary...
- 50 = Other diseases of the digestive...
- 51 = Diseases of the skin...

No. : _____ Date : _____

Thank You
For Your
Attention

No. : _____

